(주) 우리엔 디자인 펌

URI ENvironment Design Firm INC.

Contents

회사소개

Residence

Garden & Park

Infrastructure & Building

별첨

회사연혁

1997.07.29 우리환경 조경설계연구소 설립

2003.07.16 (주)우리엔디자인펌 설립, 엔지니어링 활동주체 신고

2006.06.01 (주)우리엔디자인펌 부설 조성설계연구소 설립

2006.12.06 경영혁신형 중소기업 선정

2007.02.20 산업 디자인 전문회사 인증

2007.03.26 기술혁신형 중소기업 (INNO-BIZ) 인증

2009.06.12 조경기술사무소 등록

우리가 꿈꾸는 세상은,

시간이 흐를수록 더욱 중요해지는 인간과 자연의 따스한 소통에 있습니다.

urien.

대표이사 **강 연 주**

학력 및 경력

1989.02 대일 외국어 고등학교 졸업
1993.02 서울대학교 조경학과 졸업
1993.02 청산조경(주) 설계실
1993.12 조경기술사사무소 효신
1994.12 조경설계사무소 그룹한(주)
1996.10 조경설계사무소 서안(주)
1997.07 우리환경 조경설계연수고 설립
2007.07 단국대 환경조경대학원 졸업, 석사학위 취득
2010.02 서울대학교 조경학 협동과정 박사과정 수료

자격 및 면허사항

조경기술사 (091870105381)
조경학 석사
서울특별시 공공디자인위원회 위원
창의서울포럼회원
한국환경복원녹화기술학회 환경계획교육연구회 공동회장
한국조경사회 여성분과 부위원장

논문

2007 장소성 보전을 위한 공동주택 조경 설계 – 아현동 재개발 단지를 중심으로 / 석사학위논문
2008 인천청라지구 조경설계공모를 통해 본 도시기반시설로서 도시공원의 설계 전략 / 한국조경학회
2009 공동주택 중앙광장의 개방 구조에 따른 지역 공동체의식의 차이 / 한국조경학회

주요수상경력

2003 매경 살기좋은 아파트 / 우수상(부천 상동 서해아파트)
부천 여월 주공아파트(희림건축) 현상 / 당선
오산 세교 주공아파트(희림건축) 현상 / 당선
부산 고촌지구 주공아파트(희림건축) 현상 / 당선

2004 대구 강북우체국 (한길건축) 턴키 / 당선
매경 살기좋은 아파트 대현건설업체부문 / 우수상 (마포강변 현대홈타운)

2005 목동 하이페리온2 지명현상 / 당선
진해 자은지구 주공아파트(신한건축) 현상 / 당선
부산 정관지구 주공아파트(신한건축) 현상 / 당선

2006 제 6회 생태조경녹화대상 / 우수상(역삼 푸르지오)
경기 성남 판교지구 주공 설계현상 / 당선
인천 소래지구 주공아파트 설계현상 / 당선
경북 구미옥계 우미린 설계현상 / 당선
경기 의정부 민락지구 설계현상 / 당선

2007 부천 중동 대우 푸르지오 굿디자인 선정
서울시 강북생태공원 / 입상
의왕포일2지구 도시기반시설 현상설계 / 우수
김포 마송지구 주공아파트 설계현상 / 당선
대구 금호지구 주공아파트 설계현상 / 당선
육군 논산 익산 관사 BTL 설계 / 당선
공군 청원관사 BTL 설계현상 / 당선
목포시 용해지구 주공아파트 설계현상 / 당선

2008 안산고잔 9차 대우 푸르지오 굿디자인 선정
서울 역사박물관 설계현상 / 당선
인천 십정지구 주공아파트 설계현상 / 당선
경기 시흥 목감지구 주공아파트 설계현상 / 당선

2009 2013순천만 국제정원박람회 마스터플랜 공모 / 우수상
인천가정지구 도시기반시설 조경설계공모 / 우수상
서울시 상상어린이공원 현상공모 / 최우수상 (20개소 공원 설계권 획득)
성남고등학교 현상설계 / 당선
화성 향남 2지구 주공아파트 설계현상 / 당선
경기도 성남시 금광지구 주공아파트 설계현상 / 당선

2010 HILLSTATE 외부공간별 특성화 방안 개발용역 (가이드라인) / 당선
파주 DMZ 생태녹색 관광개발 계획수립 용역 / 당선
2012 여수세계박람회 Big-O 사업 TK / 당선
한류스타거리 조성사업 기본계획 수립용역 / 당선
화성 남양 뉴타운 도시개발사업 조경설계공모 / 우수
서울대학교 인문대학 옥외공간 조성 설계공모 / 당선
사상광장로 명품가로공원 조성 현상설계 / 당선

2011 불종로 광장형 테마가로 조성 사업 설계공모 / 당선

2012 유성명물문화공원 조성사업 4단계 설계공모 / 당선
걷고 싶은 서울길 마스터플랜 수립 용역 / 당선

2013 남산 회현자락 한양도성 보존 정비 및 공원조성 / 당선
남양주 다산도시 조경 설계공모 / 우수작

2014 행정중심복합도시 2-1 생활권 공동주택단지 건축설계공모 / 당선
제 1회 LH 젊은조경가 조경설계공모(춘천우두지구) / 입상
개포 대청아파트 리모델링 조성사업 / 수주

2015 15년 서울도심보행길 조성사업 용역 / 당선
복산 1구역 주택재개발 정비사업 / 수주
송파 성지아파트 리모델링 조성사업 / 수주
인천서창 (2) 5 BL 민간참여 공공주택 건설사업 설계용역 / 당선
2015 코리아 가든쇼 / 대상
동부산 관광단지 내 공원 및 녹지 등의 설계공모 / 가작

2016 남천2구역 삼익비치 주택재건축 정비사업 / 수주
방배 경남아파트 재건축 사업 / 수주
제8회 인공지반녹화대상 / 대상 (창원마린 아파트단지)
김포 한강신도시 주택개발리츠사업 현상공모 / 당선

2019 2019 제10회 인공지반녹화협회 대상 공모 / 대상 (평택센트럴자이3단지)

2020 수지신정마을9단지 리모델링 사업 / 수주

2021 2021 아시아 디자인프라이즈 / Grand Prize (래미안 리더스원)

우리엔 조직도

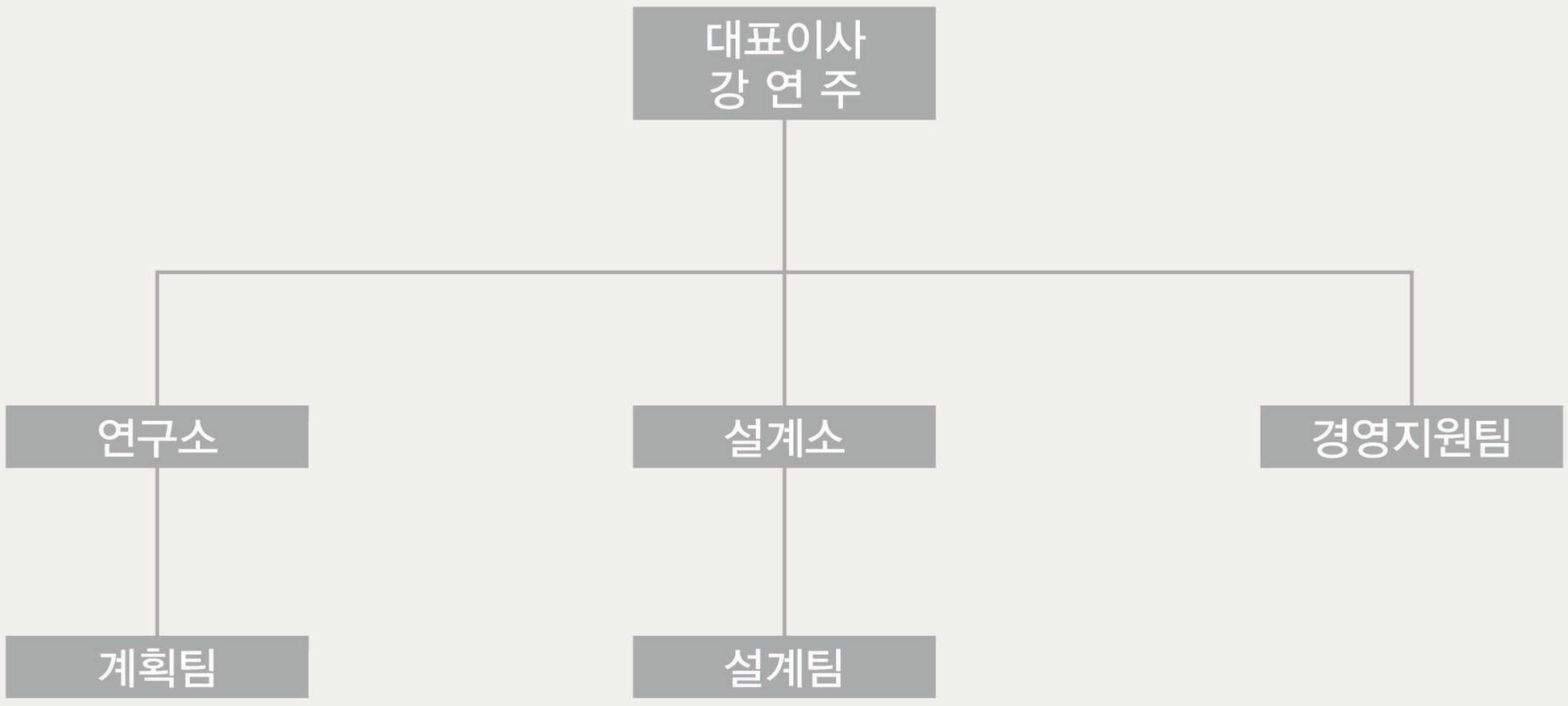

대지에 꿋꿋이 뿌리를 내리고 자연을 마시며
자연과 소통하는 아름다운 결실,
나무(木)의 상징입니다.

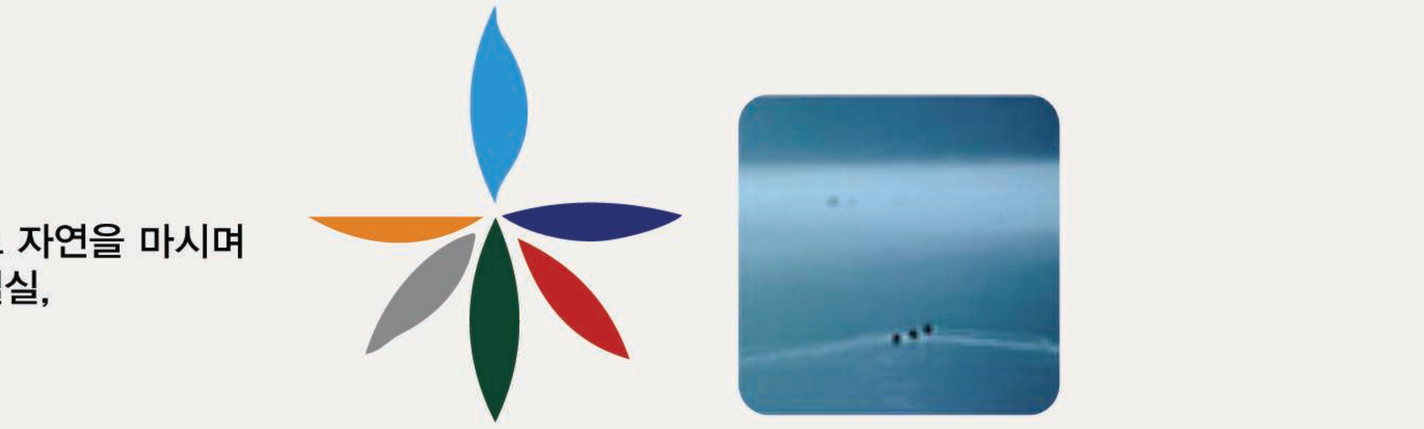

Residence

Propoasl

인천서창(2)5BL 민간참여 공동주택 건설사업 / 복산1구역 주택재건축 정비사업 / 서초무지개아파트 주택재건축 정비사업
김포한강신도시 블록형 단독주택 주택개발리츠 / 방배동 경남아파트 주택재건축 정비사업 / 남천2구역(비치아파트) 주택재건축 정비사업
과천1구역 주택재건축 정비사업 / 방배13구역 주택재건축 정비사업 / 반포1,2,4구역 주택재건축 정비사업 / 한신4구역주택재건축 정비사업
흑석9구역 주택재건축 정비사업 / 수지신정마을9단지리모델링 사업

~2015

목동 현대 하이페리온2 / 역삼 대우 푸르지오 / 반포리체 / 마포래미안푸르지오 / 한강센트럴자이 / 광명역파크자이 / 청라파크자이더테라스
래미안 에스티지 / 신반포자이 / 광교파크자이더테라스 / 마포자이 / 평택센트럴자이 1, 2단지

2016

신동탄자이 / 청주센트럴자이 / 천안시티자이 / 동탄힐스테이트 / 광명역센트럴자이 / 평택센트럴자이 3단지 / 대연자이 / 명륜자이

2017

래미안 에스티지S / 당산역 롯데캐슬 프레스티지 / 서청주파크자이 / 독산 캐슬골드파크 1,2차 / 동대문 롯데캐슬노블레스 / 연제롯데캐슬데시앙
한강메트로자이 / 롯데캐슬클라시아 / 신반포센트럴자이

2018

청량리역 롯데캐슬 SKY-L65 / 과천자이 / 롯데캐슬 에듀포레 / 울산지웰푸르지오 / 위례포레자이

2019

사가정센트럴아이파크 / 빌리브하남 / 고덕아르테온 / 탕정 지웰시티푸르지오 / 청주테크노폴리스지웰 / 래미안 리더스원 / 아클라우드 감일

2020

디에이치라클라스 / 수원 힐스테이트푸르지오 / 강릉내곡자이 / 대실자이

인천서창(2) 5BL 민간참여 공공주택 건설사업 기술제안서

위치 : 위례신도시 A2-2BL / 대상지규모 : 68,177.00㎡
발주처 : 대우건설 / 설계기간 : 2014.09~2014.10

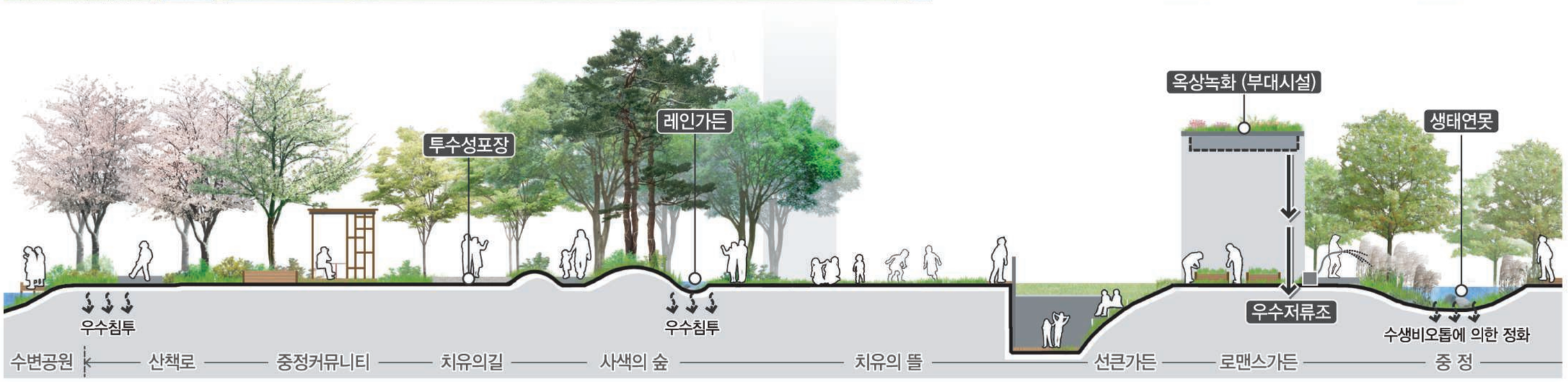

복산1구역 주택재개발정비사업 사업참여제안서

위치 : 부산광역시 동래구 칠산동 246번지 일원 / 대상지규모 : 405,465.00㎡
발주처 : GS건설 / 설계기간 : 2015.08

서초무지개아파트 주택재건축정비사업 제안서

위치 : 서울특별시 서초구 효령로 391 외 1필지 일원 / 대상지규모 : 56,892.90㎡
발주처 : 삼성물산 / 설계기간 : 2015.10

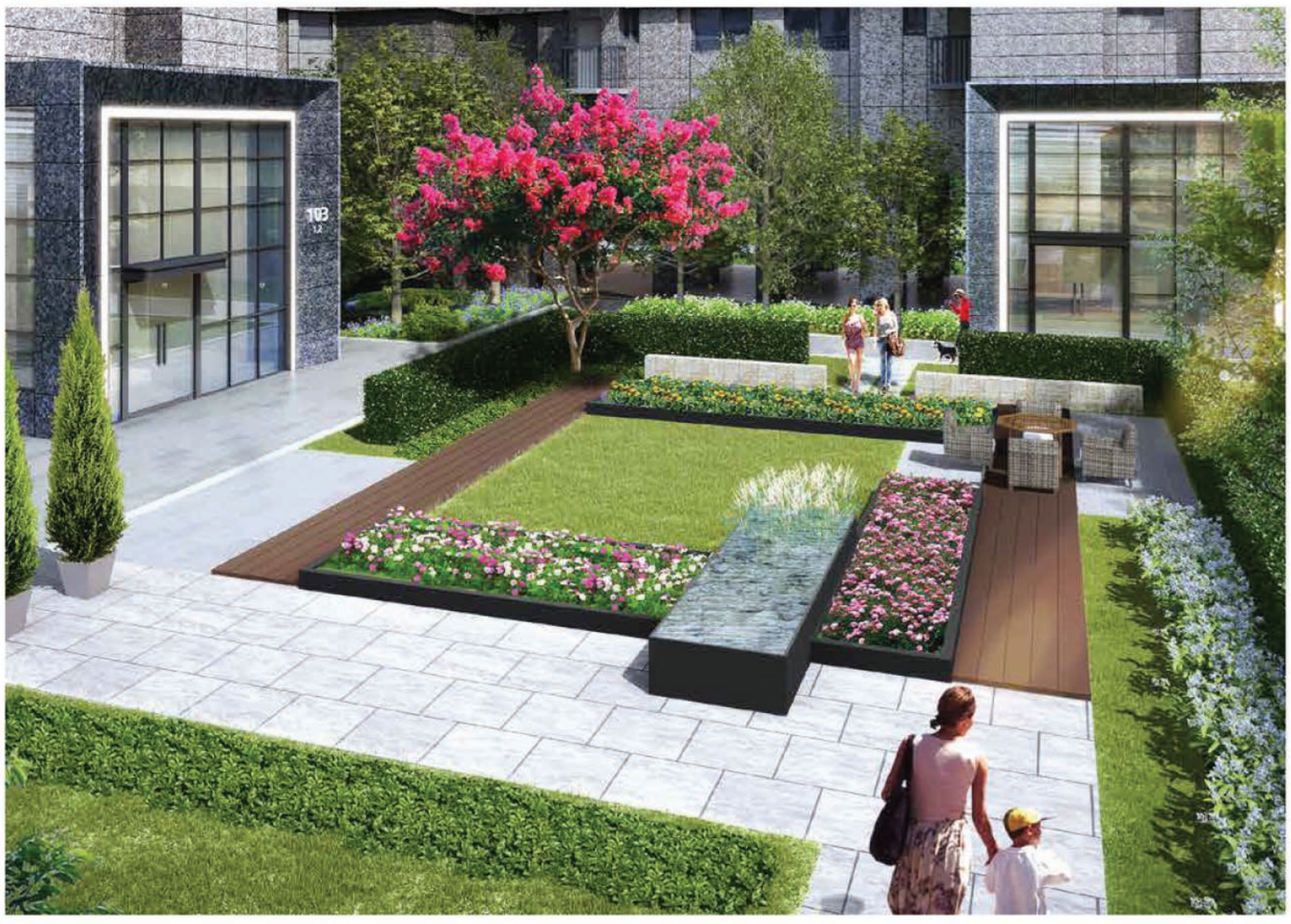

서초타운화 제안

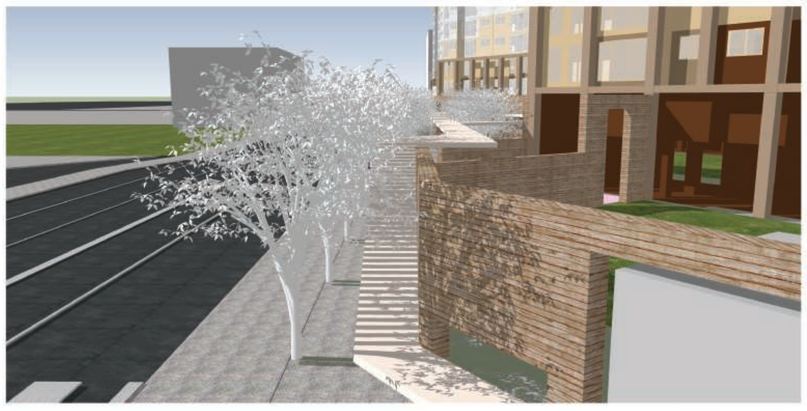

김포한강신도시 주택개발리츠사업 제안서

위치 : 경기도 김포한강신도시 R3-1등 9개 블록 / 대상지규모 : 92,754.30㎡
발주처 : GS건설 / 설계기간 : 2016.04~2016.05

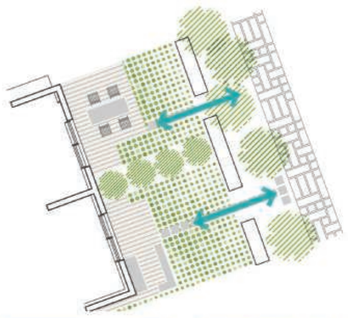

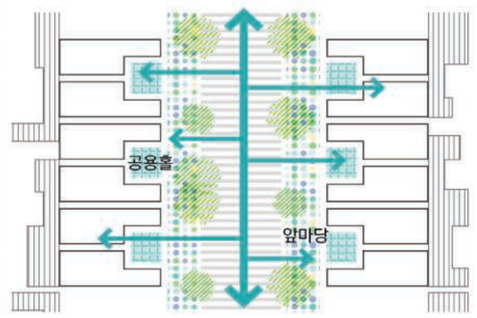

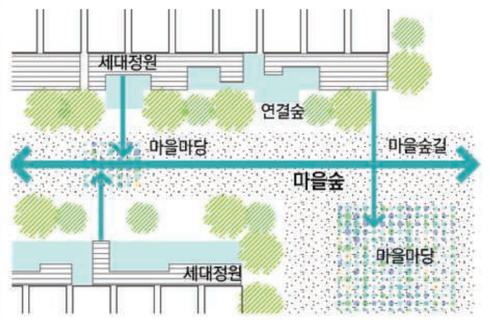

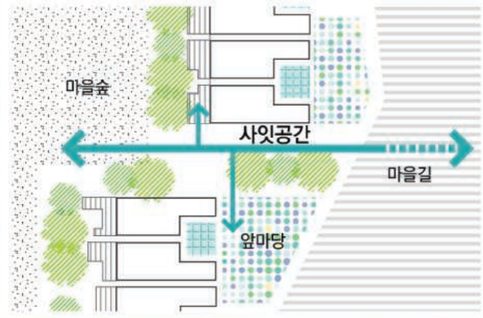

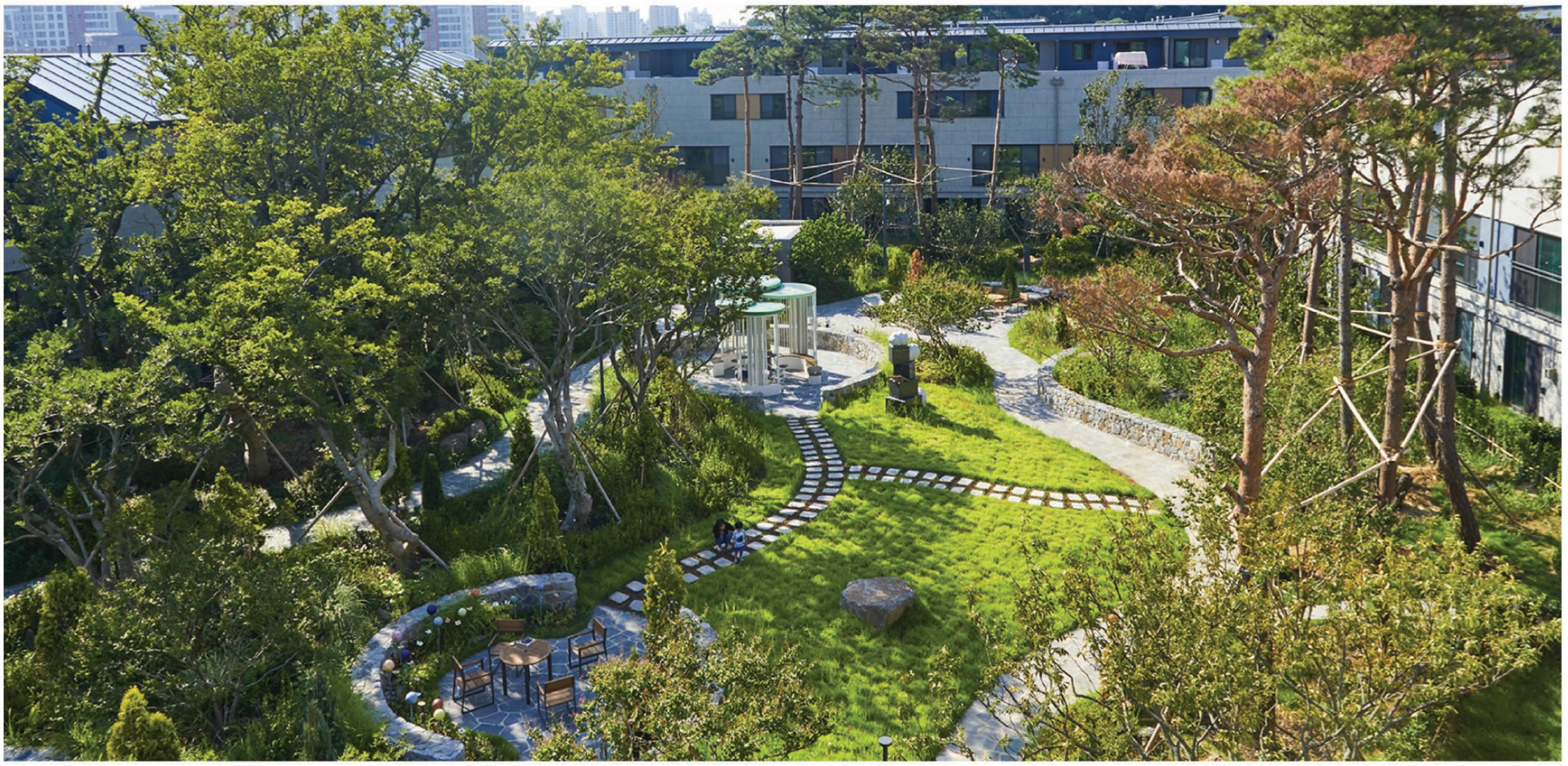

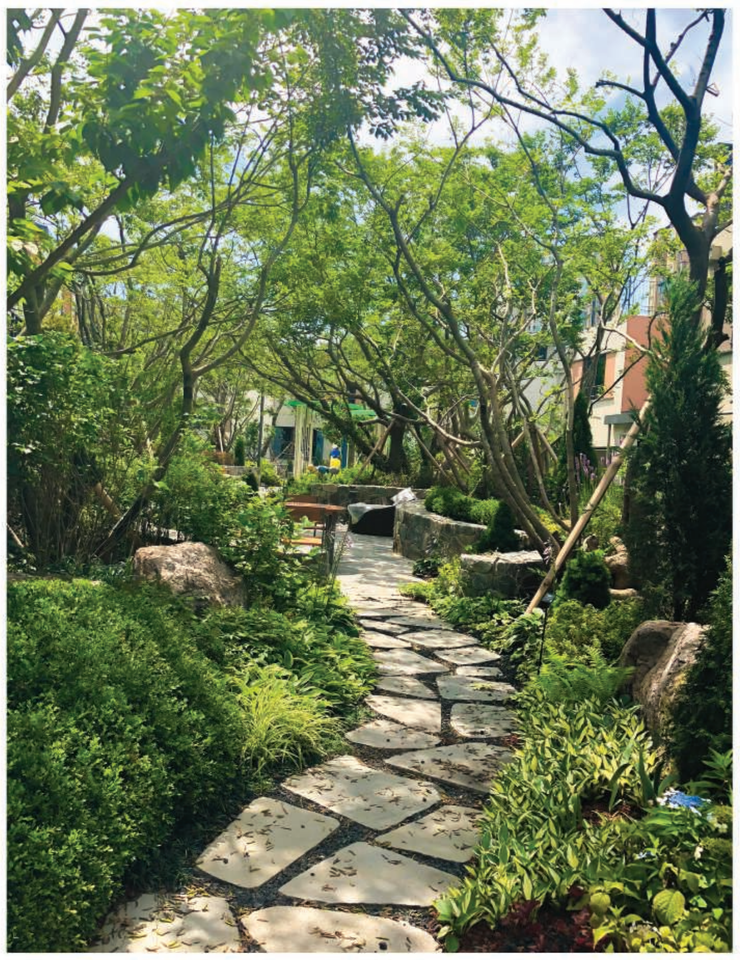

남천2구역(비치아파트) 주택재건축정비사업 제안서

위치 : 부산광역시 수영구 남천동 삼익비치아파트 148-4번지 일원 / 대상지규모 : 151,390.00㎡
발주처 : GS건설 / 설계기간 : 2016.10~2016.11

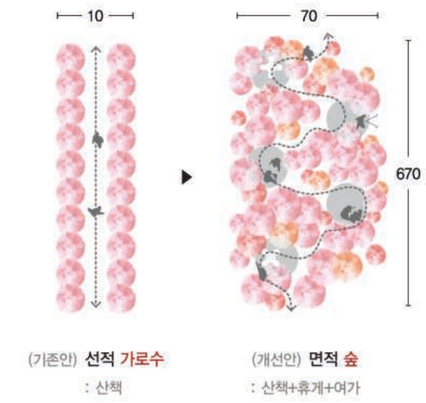

(기존안) **선적 가로수**
: 산책

(개선안) **면적 숲**
: 산책+휴게+여가

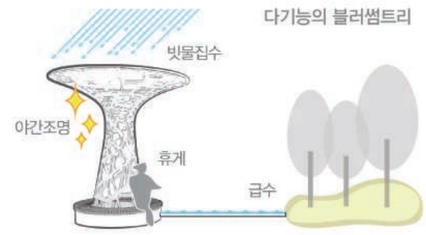

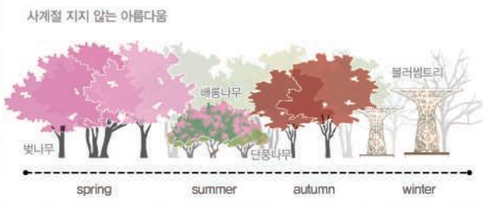

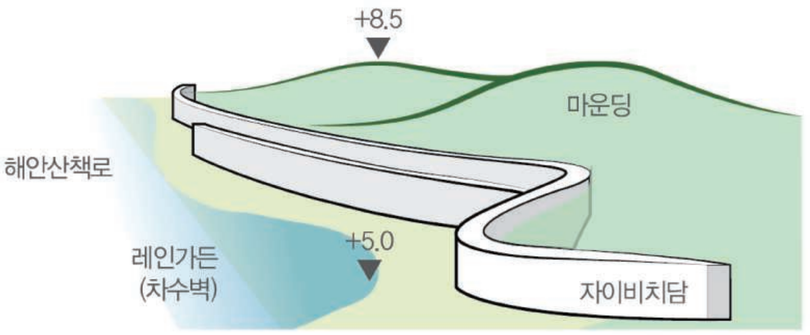

안전과 생태의 물길

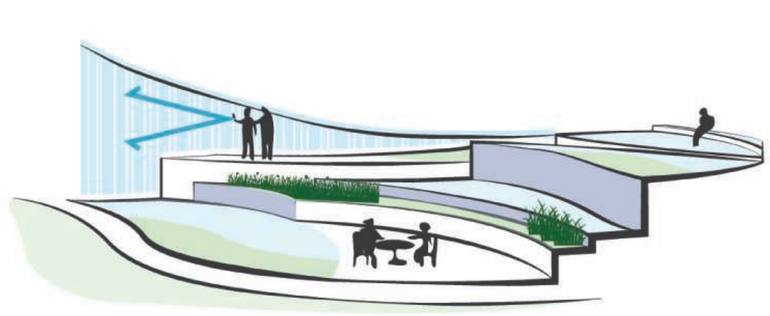

다단으로 펼쳐지는 다이나믹한 경관

방배동 경남아파트 주택재건축정비사업 제안서

위치 : 서울특별시 서초구 방배동 1028-1번지 일원 / 대상지규모 : 34,034.31㎡
발주처 : GS건설 / 설계기간 : 2016.10~2016.11

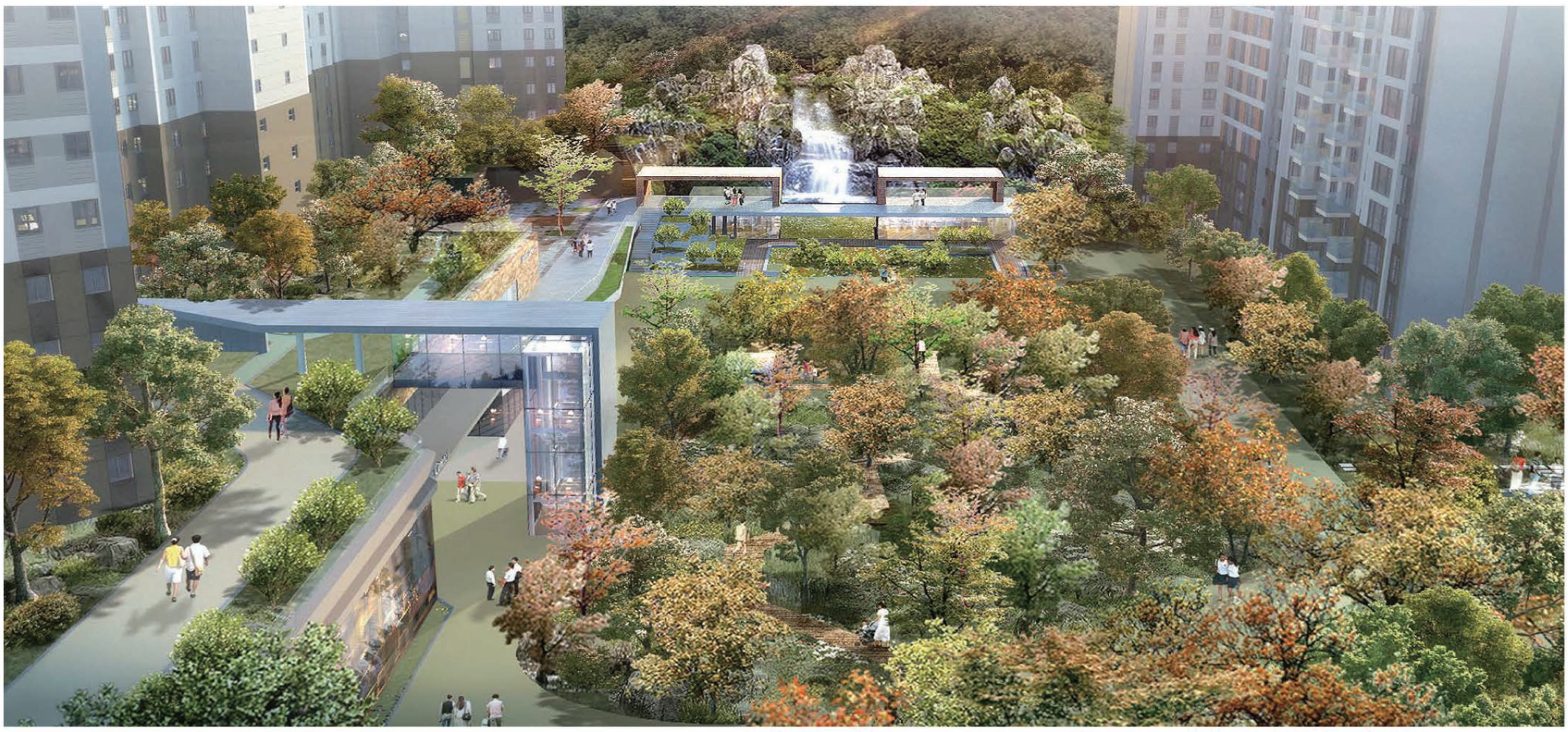

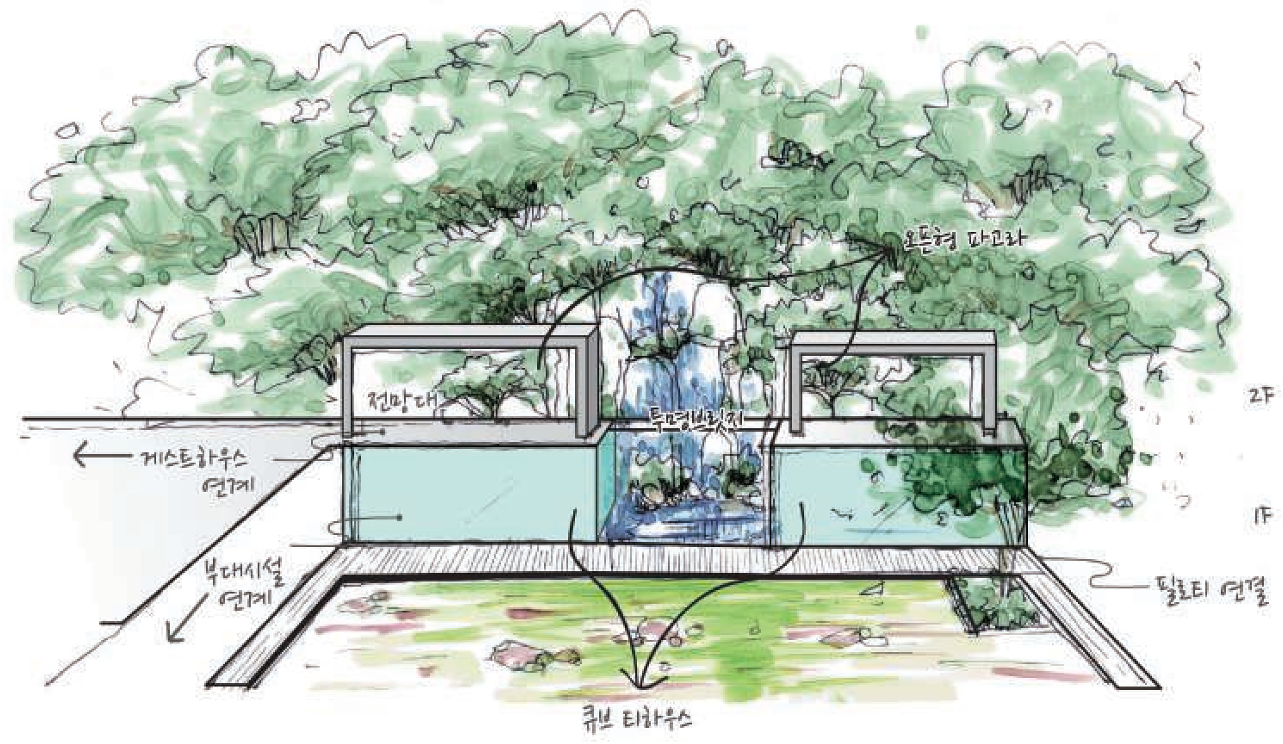
오픈형 파고라
전망대
투명브릿지
게스트하우스 연계
부대시설 연계
필로티 연결
2F
1F
큐브 티하우스

과천1구역 주택재건축 정비사업 제안서

위치 : 경기도 과천시 중앙동 37번지 일원 / 대상지규모 : 114,500.00㎡
발주처 : GS건설 / 설계기간 : 2017.02~2017.03

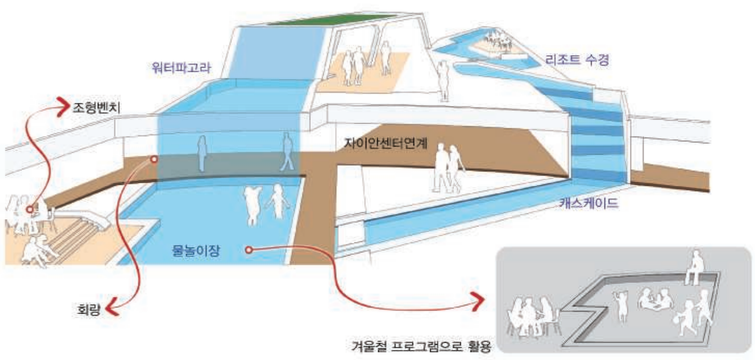

진경산수
지하곡
나무
그늘언덕
관악바위
잔디돌
자이편길
숲자이천가든
앵두나무 수돗가

방배13구역 주택재건축 정비사업 제안서

위치 : 서울특별시 서초구 방배동 541-2번지 일원 / 대상지규모 : 129,850.00㎡
발주처 : GS건설 / 설계기간 : 2017.07~2017.08

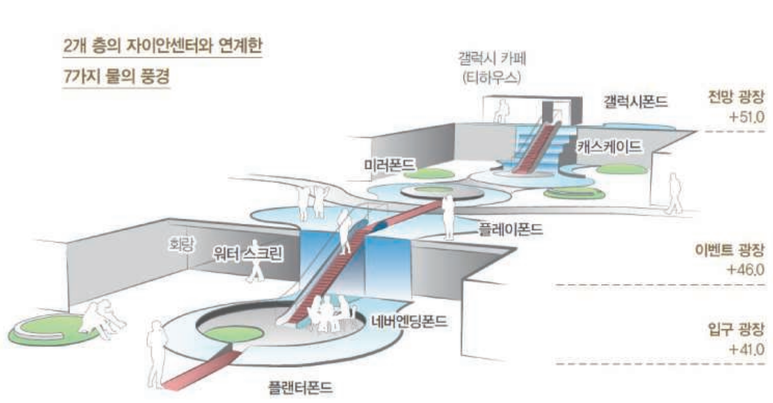

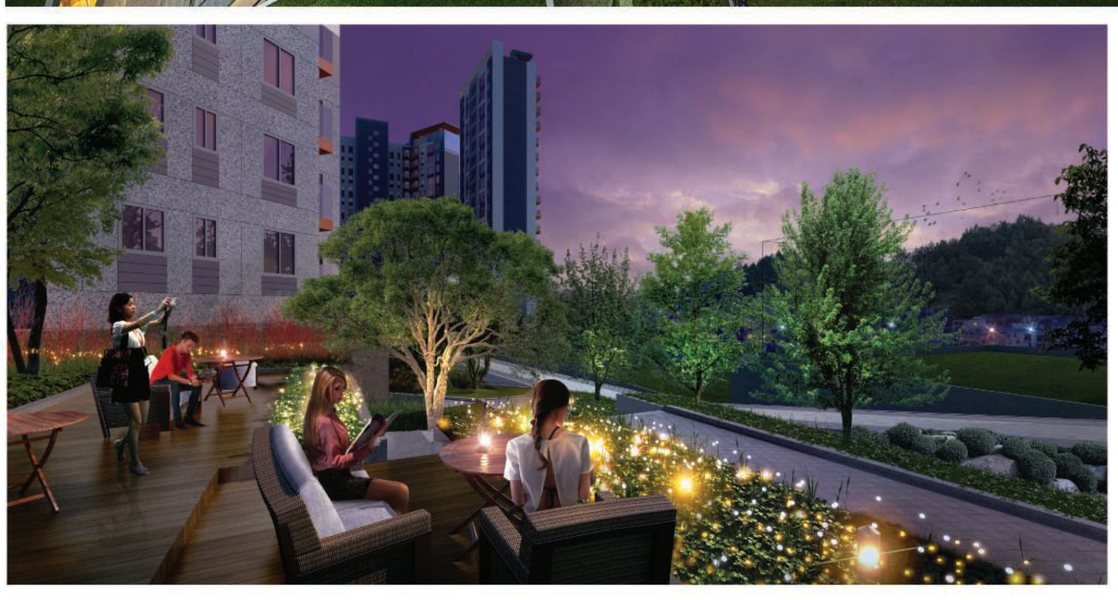

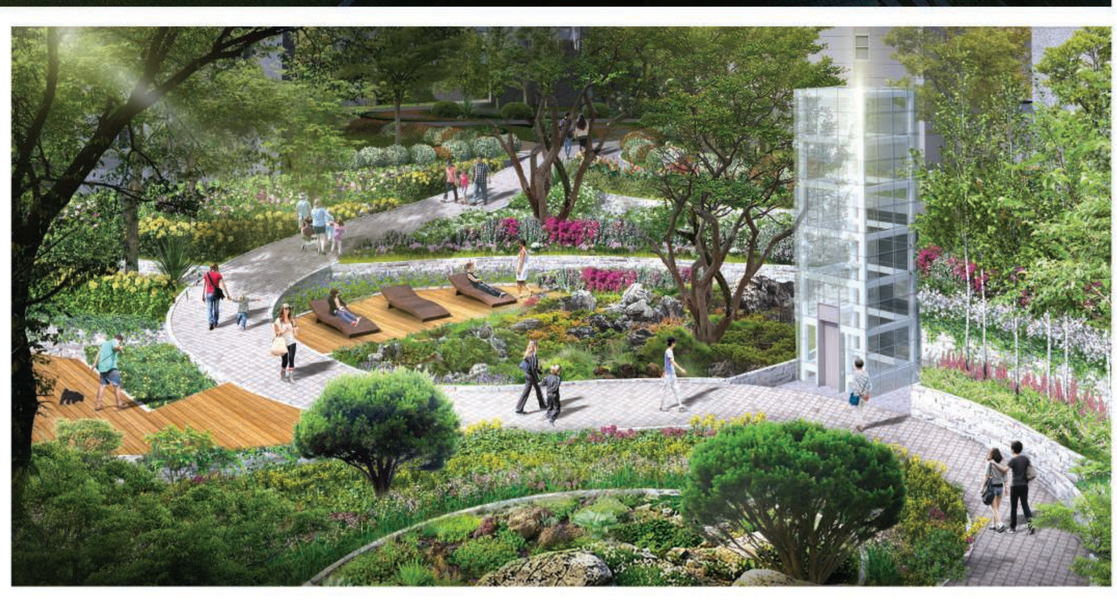

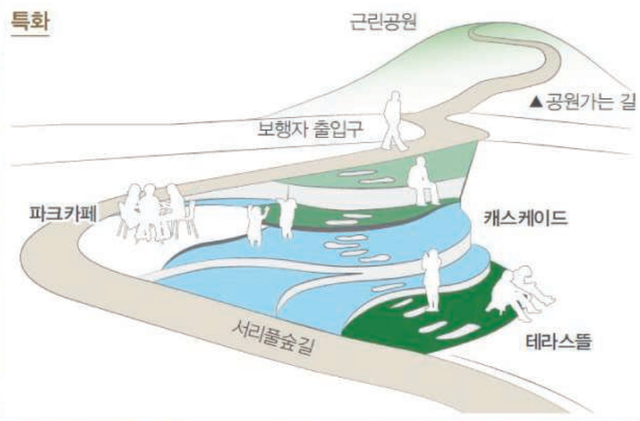
특화
근린공원
▲공원가는 길
보행자 출입구
파크카페
캐스케이드
서리풀숲길
테라스뜰

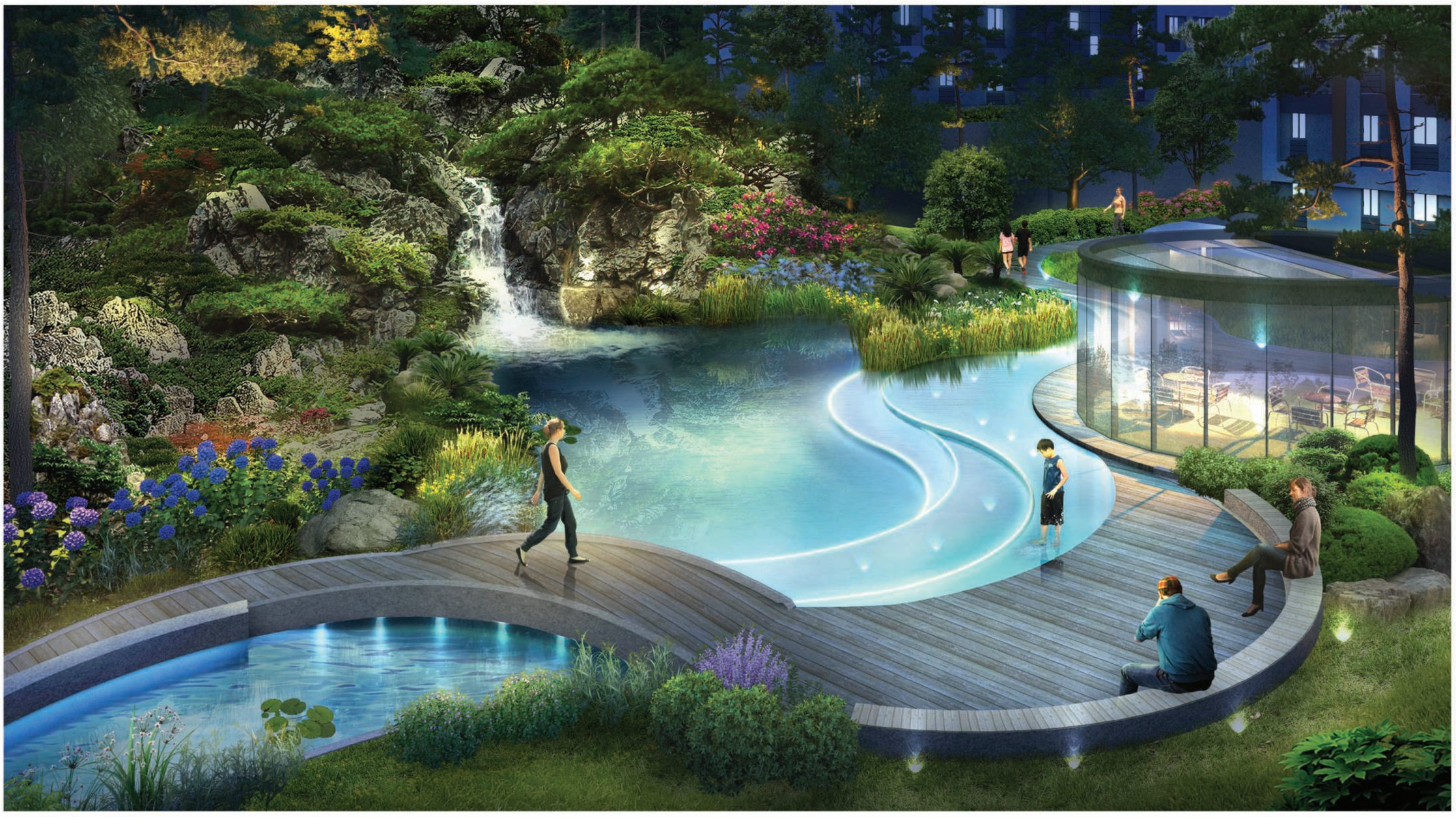

반포 1,2,4구역 주택재건축 정비사업 제안서

위치 : 서울특별시 서초구 반포동 1124번지 일대 / 대상지규모 : 253,350.00㎡
발주처 : GS건설 / 설계기간 : 2017.08~2017.10

한신4구역 주택재건축 정비사업 제안서

위치 : 서울특별시 서초구 잠원동 60-3번지 일원 / 대상지규모 : 158,633.00㎡
발주처 : 롯데 / 설계기간 : 2017.10~2017.11

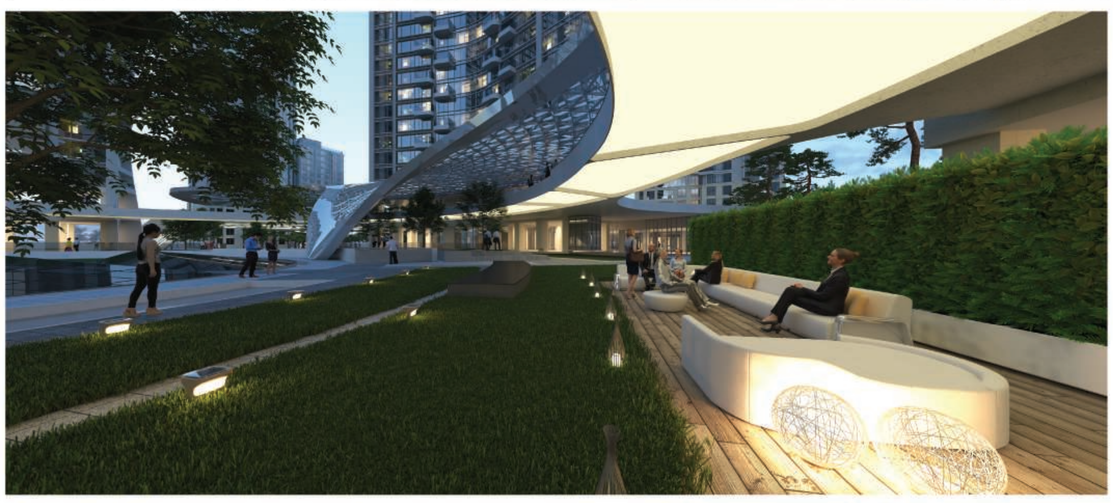

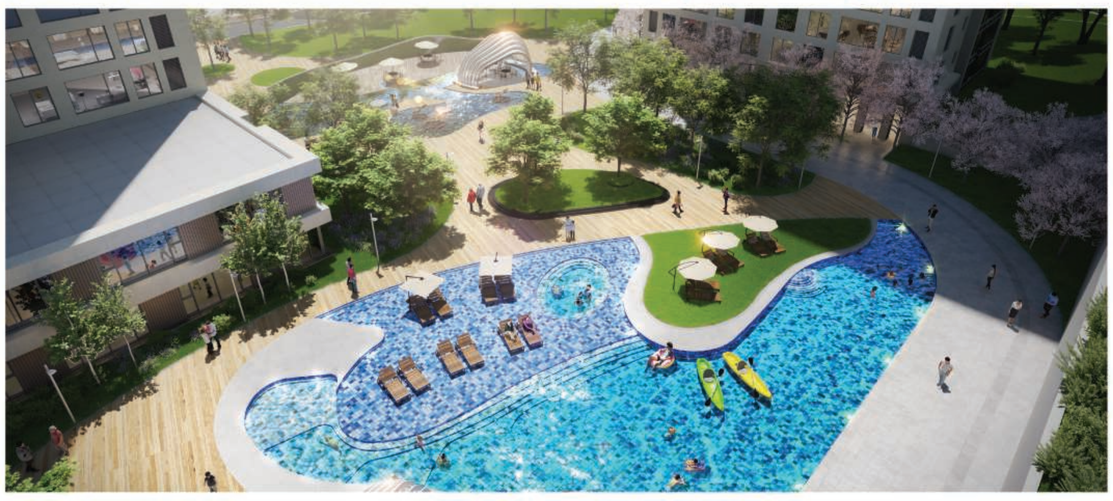

흑석9구역 주택재건축 정비사업 제안서

위치 : 서울특별시 동작구 흑석동 90번지 일대 / 대상지규모 : 57,291.00㎡
발주처 : GS건설 / 설계기간 : 2018.03~2018.05

수지 신정마을 9단지 아파트 리모델링 사업 제안서

위치 : 경기도 용인시 수지구 풍덕천로 76 / 대상지규모 : 29,497.30㎡
발주처 : 현대건설 / 설계기간 : 2020.10~2020.12

역삼 대우 푸르지오

위치 : 서울시 강남구 역삼동 754-1 / 대상지규모 : 7,407평
발주처 : 대우건설 / 설계기간 : 2004~2005

중앙광장

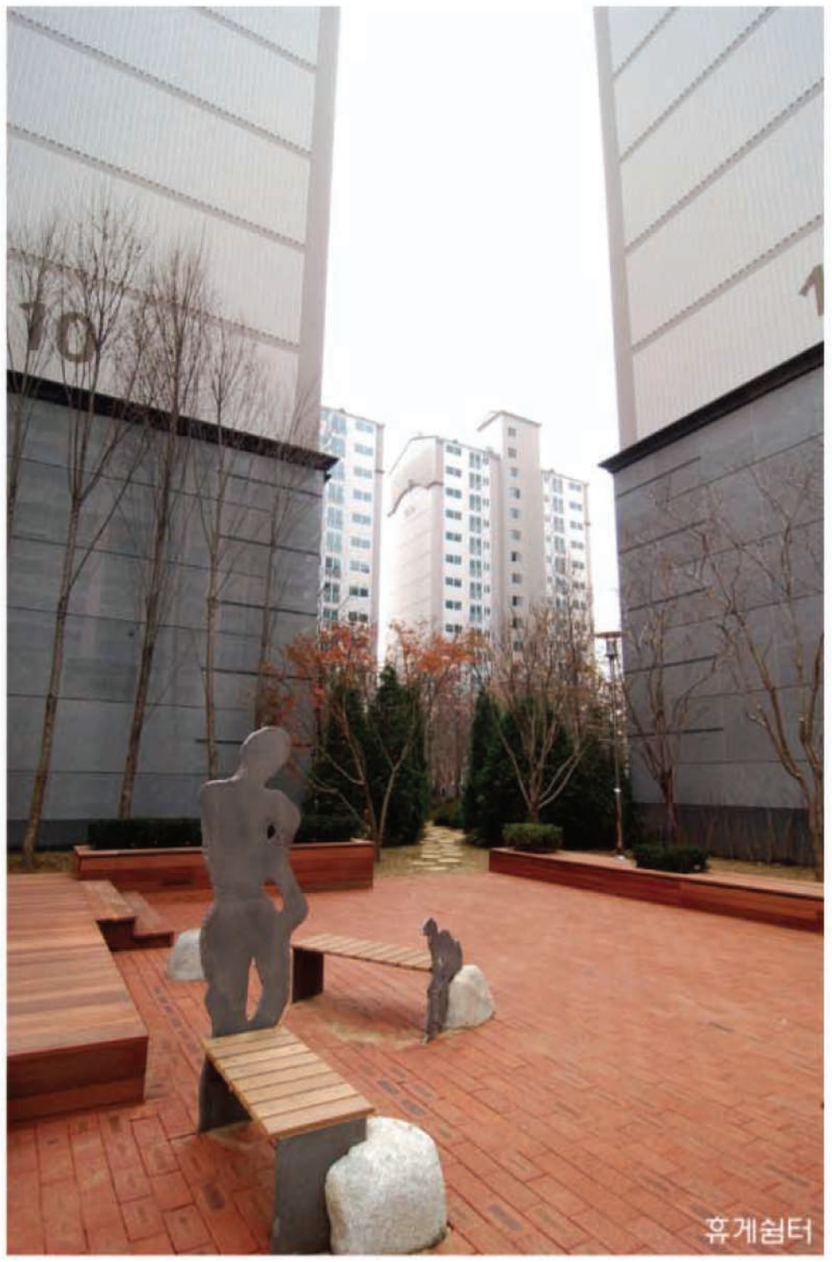
휴게쉼터

마을숲

2006. 제6회 생태조경녹화대상 우수상
2007. 상반기 우수디자인(GD) 상품 선정

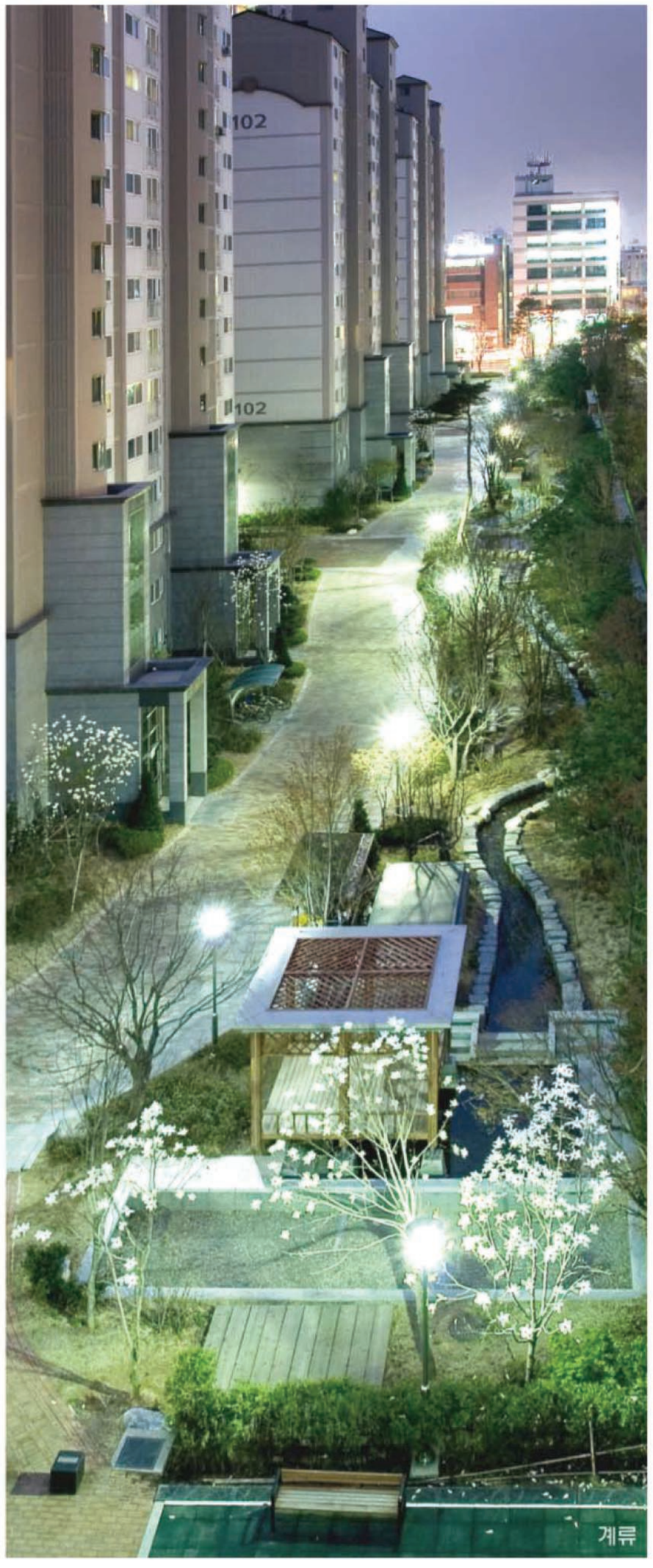

계류

목동 현대 하이페리온2

위치 : 서울시 양천구 목동 961 / 대상지규모 : 7,218평
발주처 : 현대건설 / 설계기간 : 2005~2006.11

물의정원

2007. 매경 살기좋은 아파트 최우수상

바람의 거리

하늘정원

숲쉼터

가로공원

물의정원

반포리체 (반포동 삼호가든 1,2차 재건축)

위치 : 서울시 서초구 반포동 30-2, 3번지 / 대상지규모 : 47,661.17㎡
발주처 : 삼성물산, 대림건설 / 설계기간 : 2006.03~2010.09

Residence

용인죽전 테라스하우스

위치 : 경기도 용인시 보정동 1213, 1214번지 / 대상지규모 : 4,219.30㎡
발주처 : 현대건설 / 설계기간 : 2008.06~2009.03

후정_잔디아뜰리에

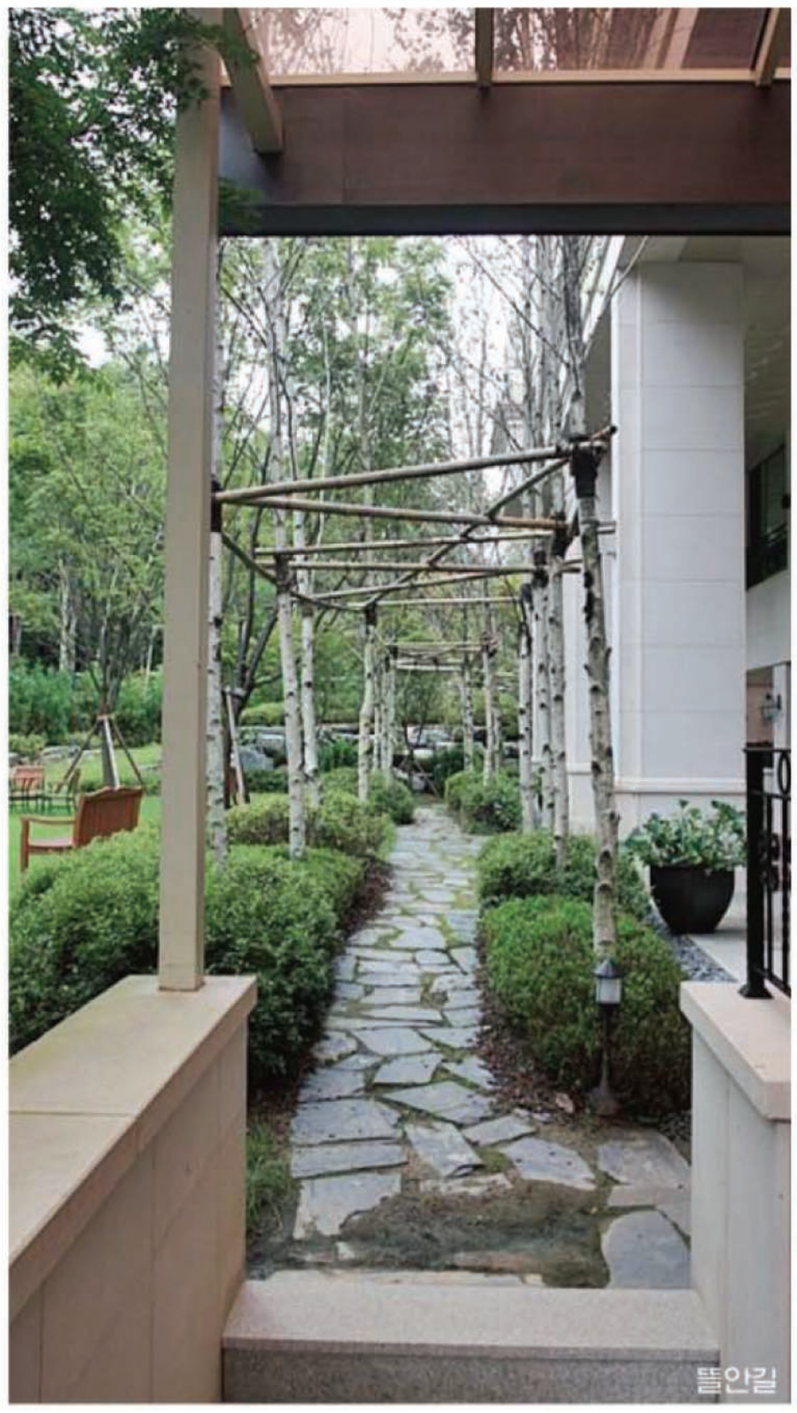
뜰안길

피로티하부

2010. 살기좋은 아파트 타운하우스 부문 최우수상 수상

마포 래미안푸르지오

서울특별시 마포구 아현동 635번지 일원 / 대상지규모 : 207,420.80㎡
발주처 : 삼성물산, 대우건설 / 설계기간 : 2013.04~2014.09

한강센트럴자이 (1단지)

위치 : 경기도 김포시 감정동 67번지 일원 / 대상지규모 : 177,828.00㎡
발주처 : GS건설 / 설계기간 : 2014.06~2017.01

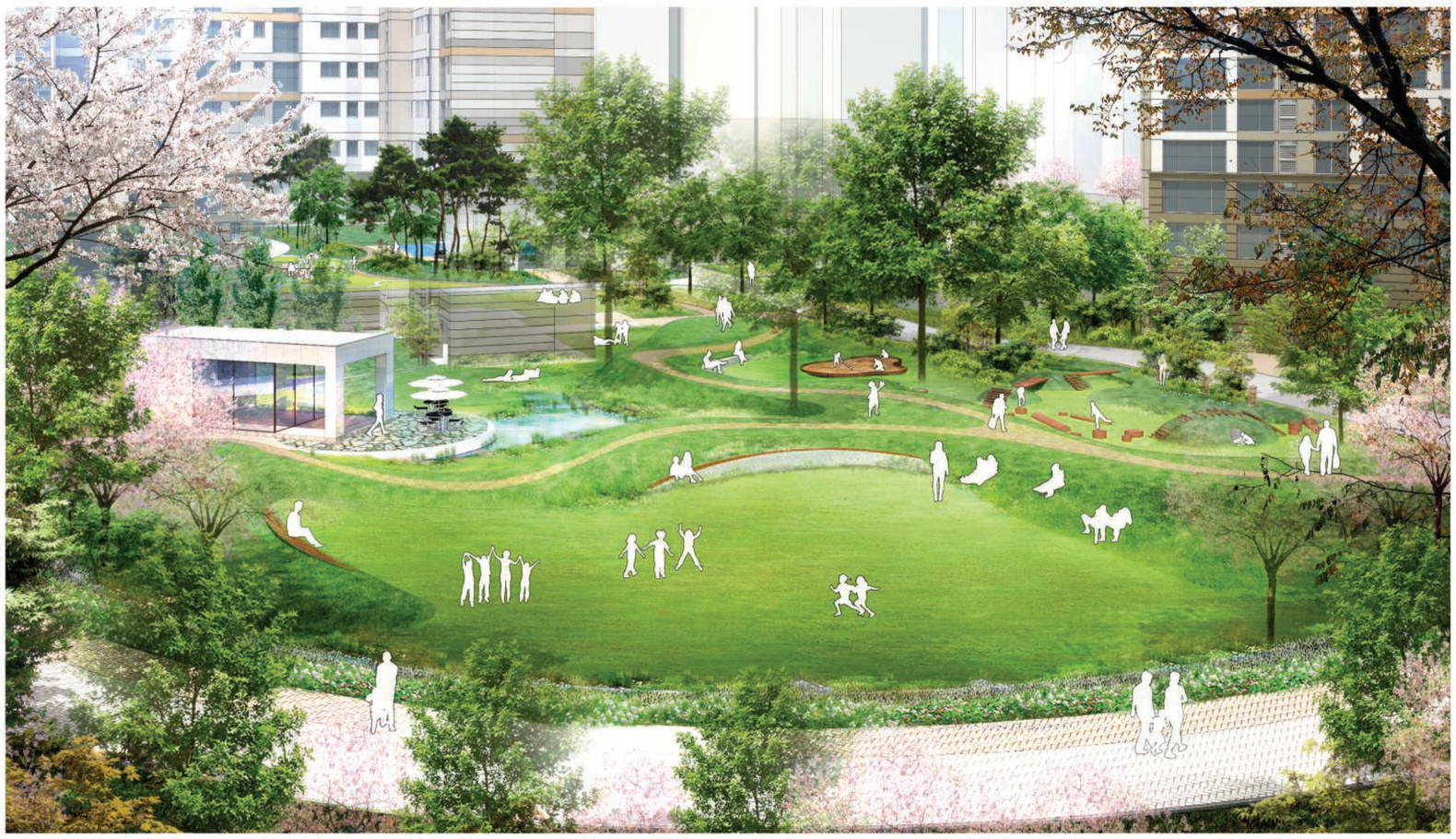

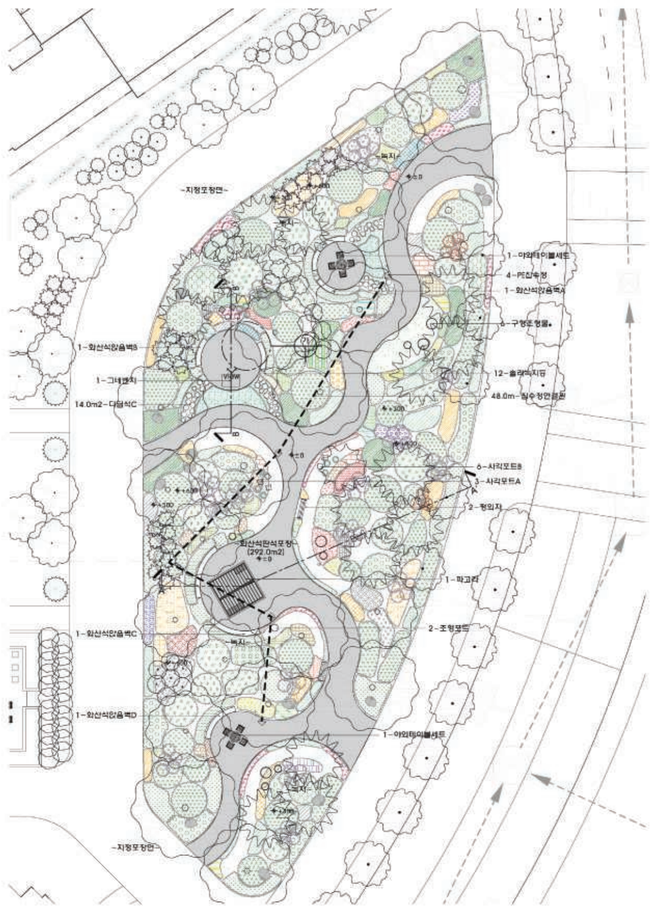

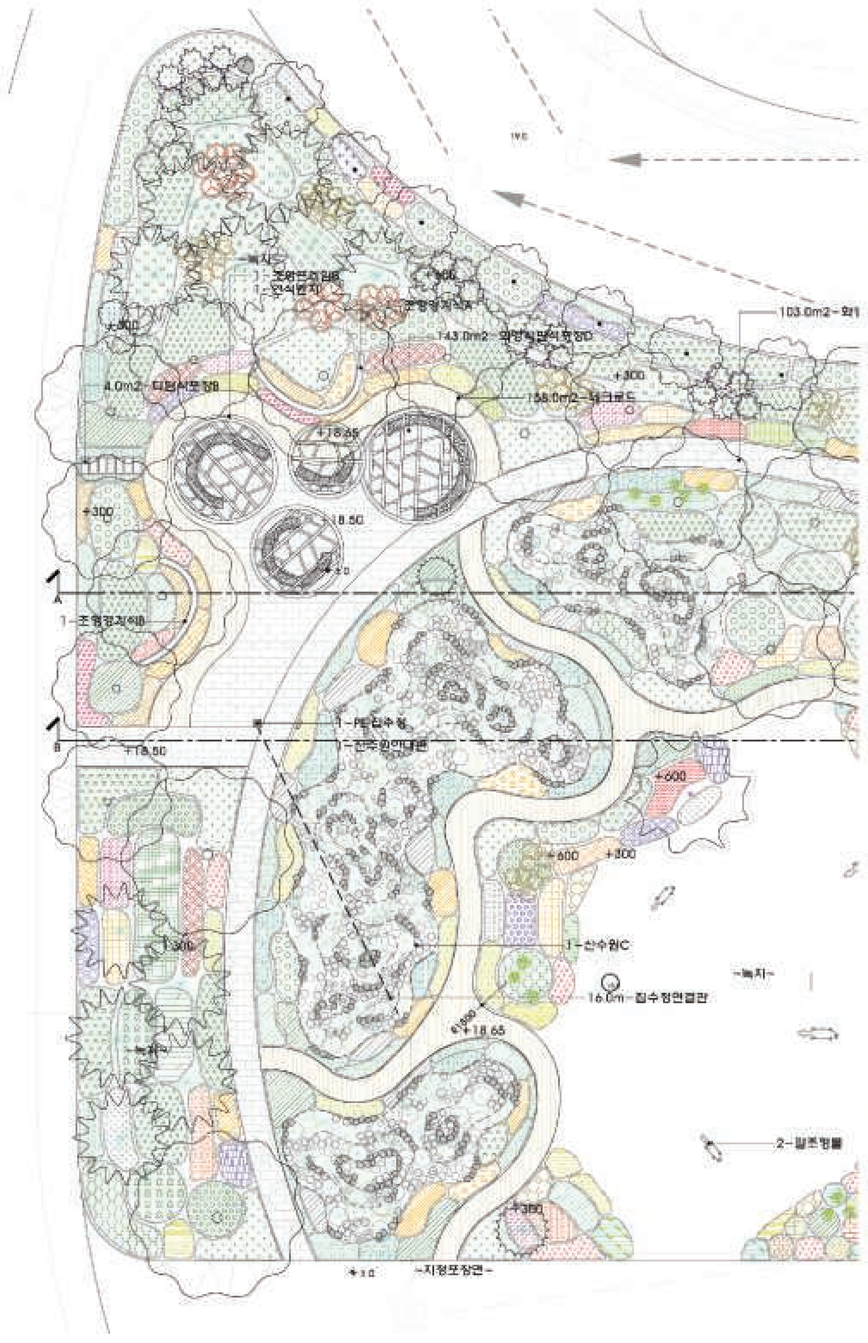

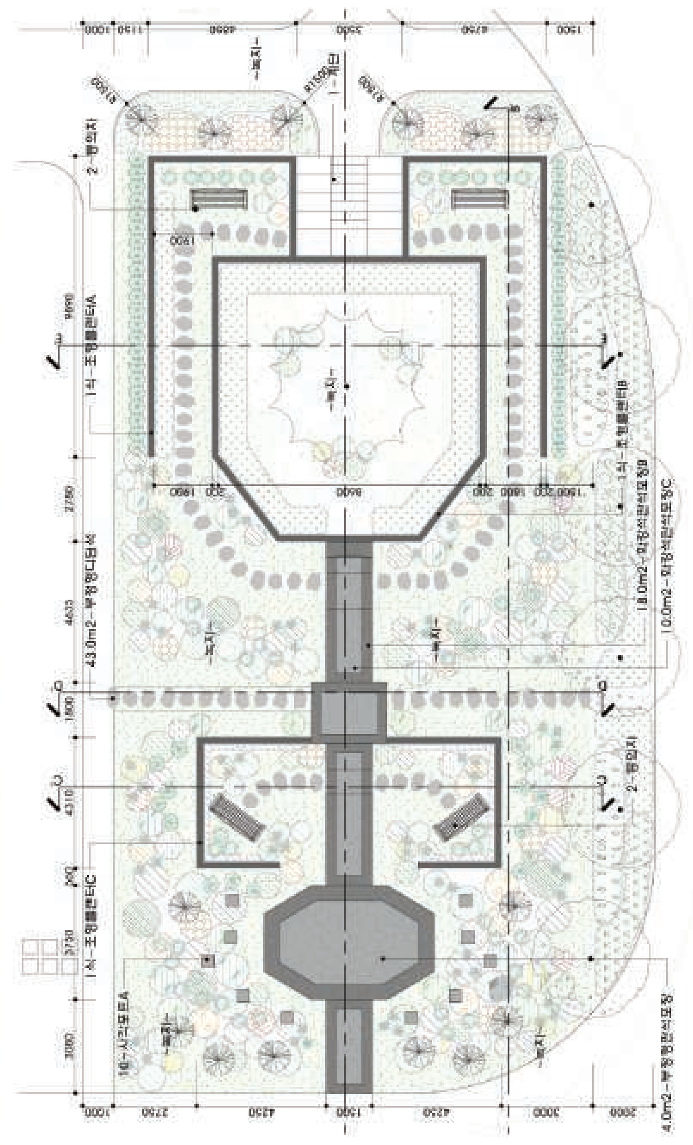

광명역파크자이

위치 : 경기도 광명시 일직동 518 (광명역세권 택지 개발지구) / 대상지규모 : 32,469.00㎡
발주처 : GS건설 / 설계기간 : 2014.12~2017.07

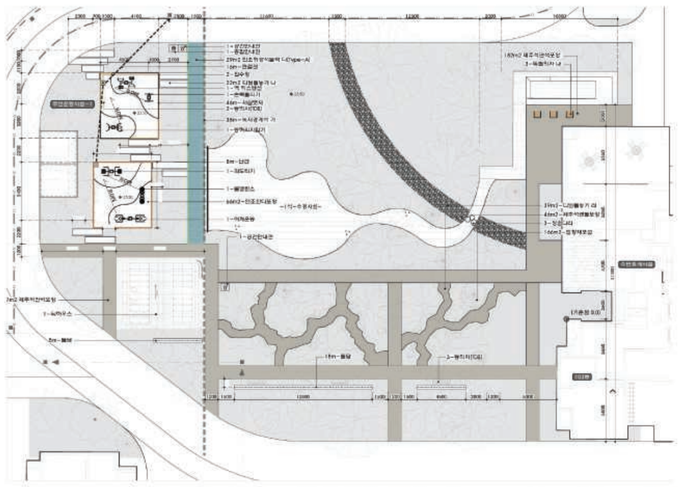

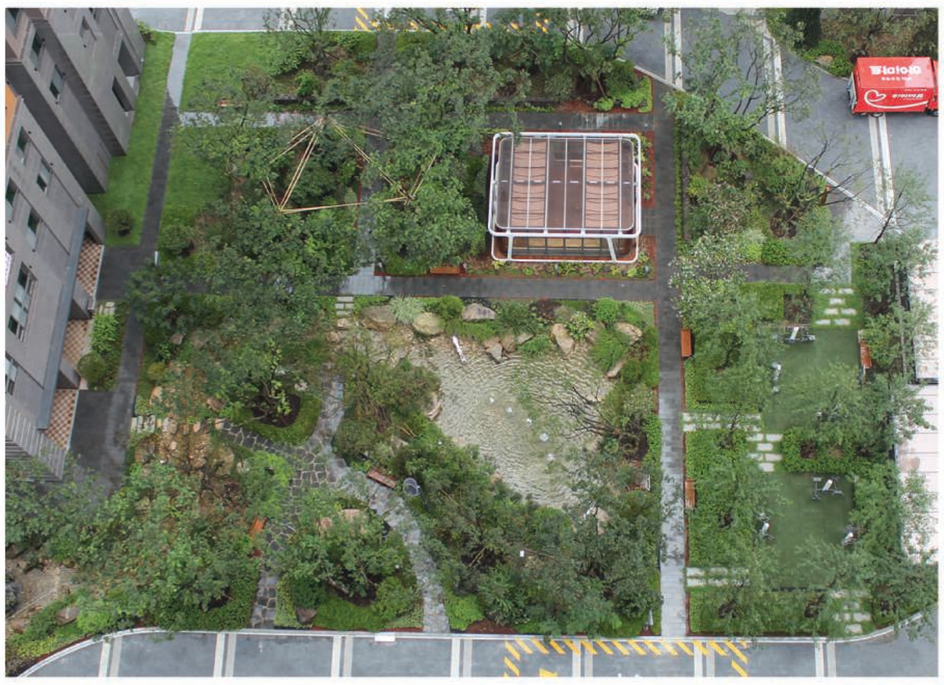

티하우스에서 바라본 생태연못

특화 티하우스

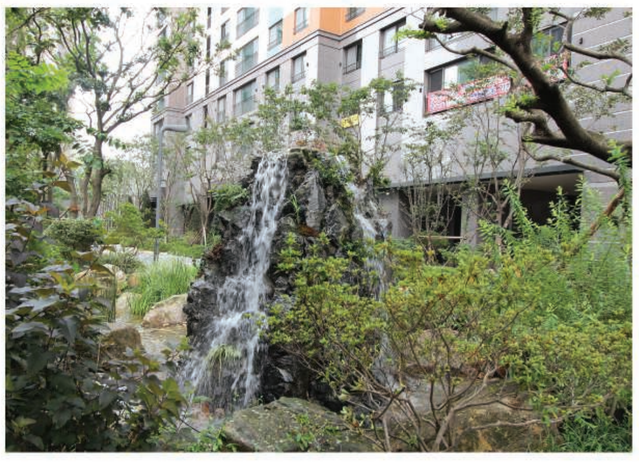

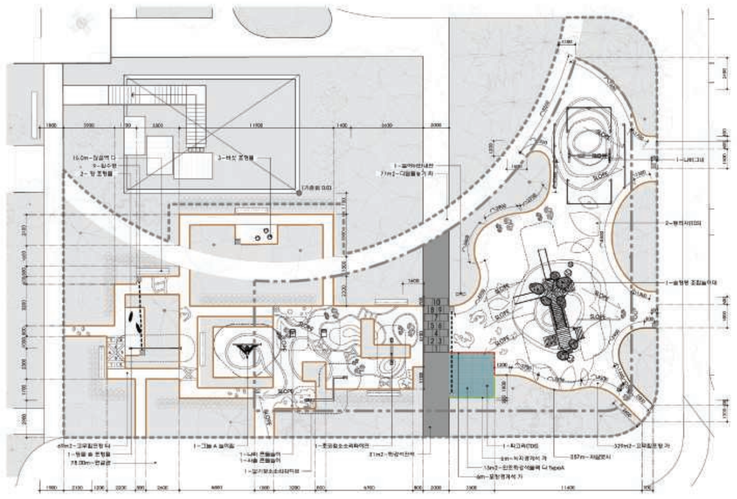

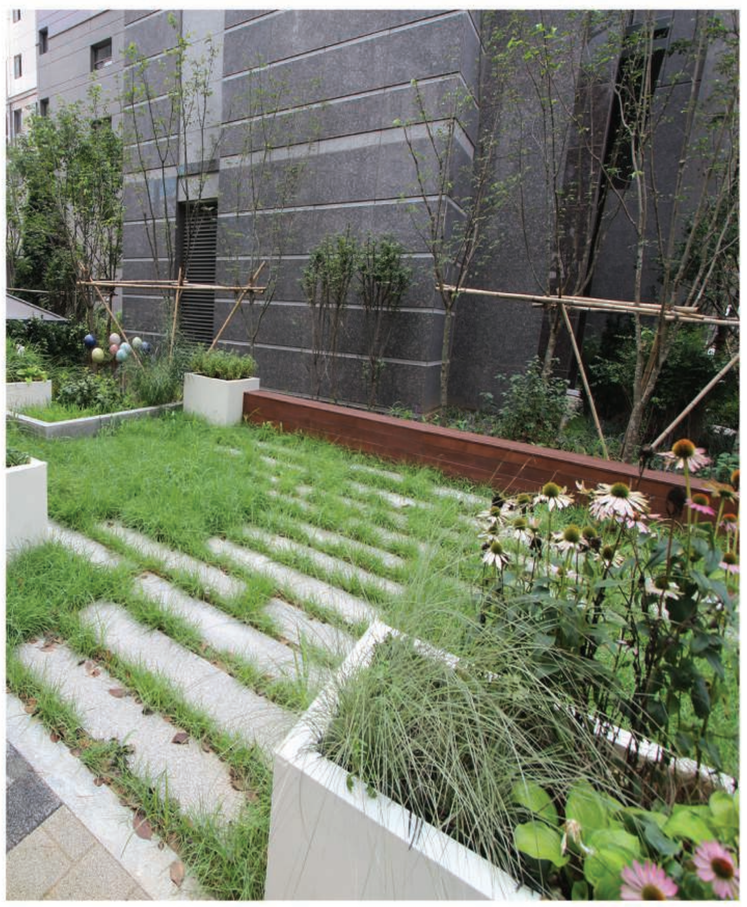

가든피트니스

호스타가든

은사초가든

동앞정원

청라파크자이더테라스

위치 : 인천시 서구 청라국제도시 LA1, LA2블럭 / 대상지규모 : 40,883.90㎡
발주처 : GS건설 / 설계기간 : 2015.03~2016.03

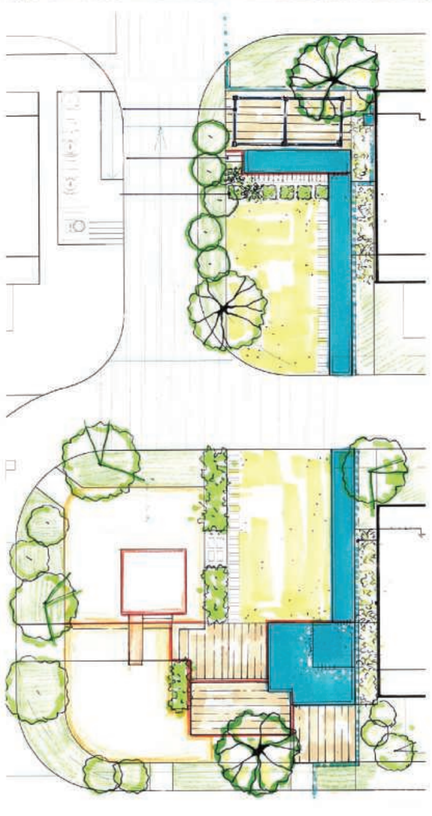

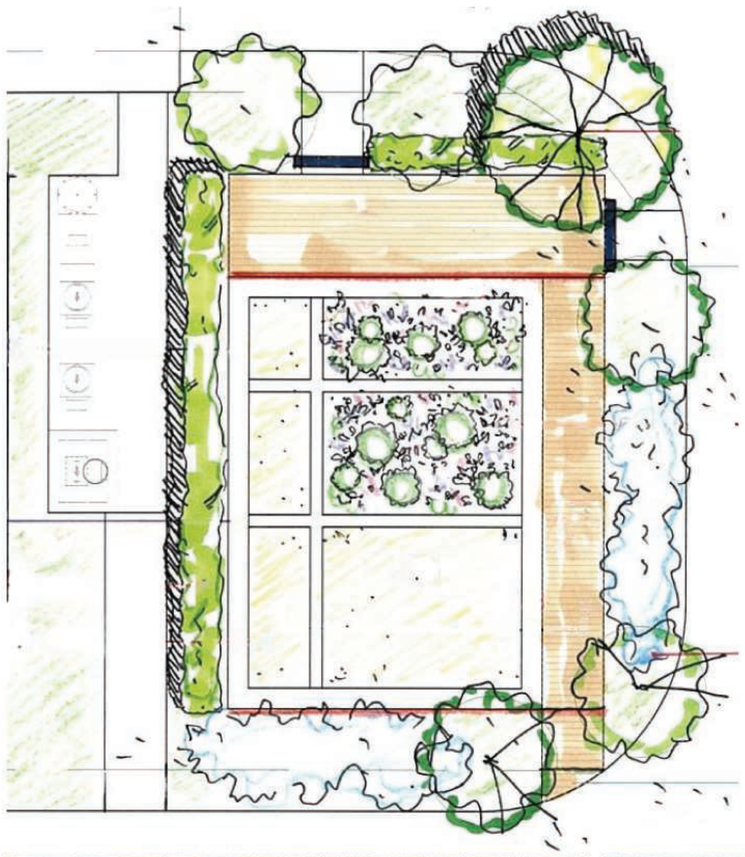

래미안 에스티지

위치 : 서울특별시 서초구 서초동 1332, 1332 / 대상지규모 : 16,736.70㎡
발주처 : 삼성물산 / 설계기간 : 2016.03~2016.12

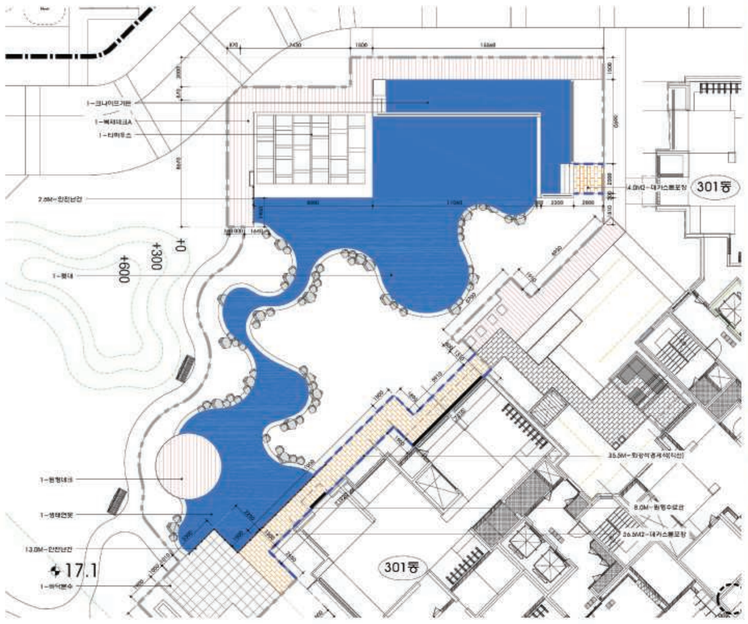

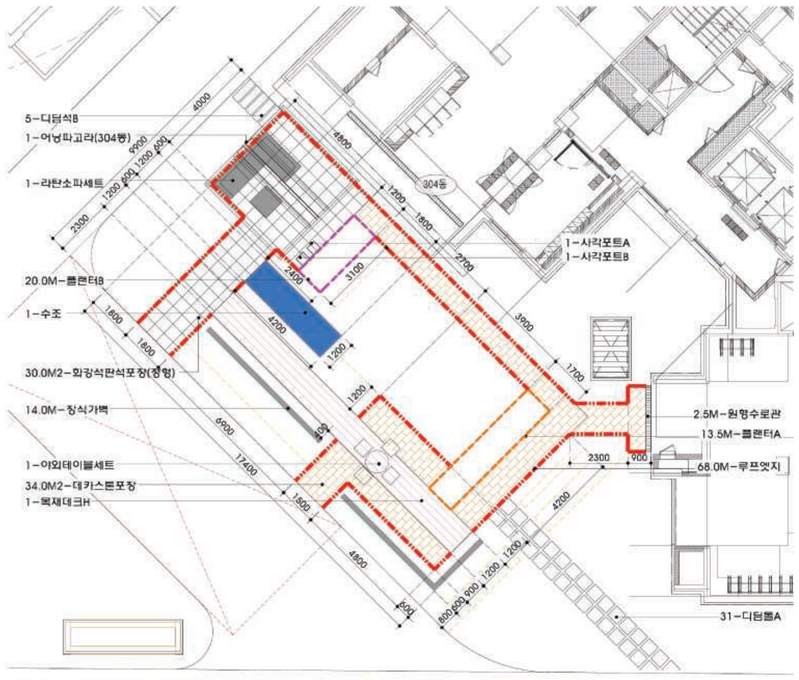
5-디딤석B
1-어닝파고라(304동)
1-라탄소파세트
20.0M-플랜터B
1-수조
30.0M2-화강석판석포장(경형)
14.0M-장식가벽
1-야외테이블세트
34.0M2-데카스톤포장
1-목재데크H
1-사각포트A
1-사각포트B
304동
2.5M-원형수로관
13.5M-플랜터A
68.0M-루프엣지
31-디딤돌A

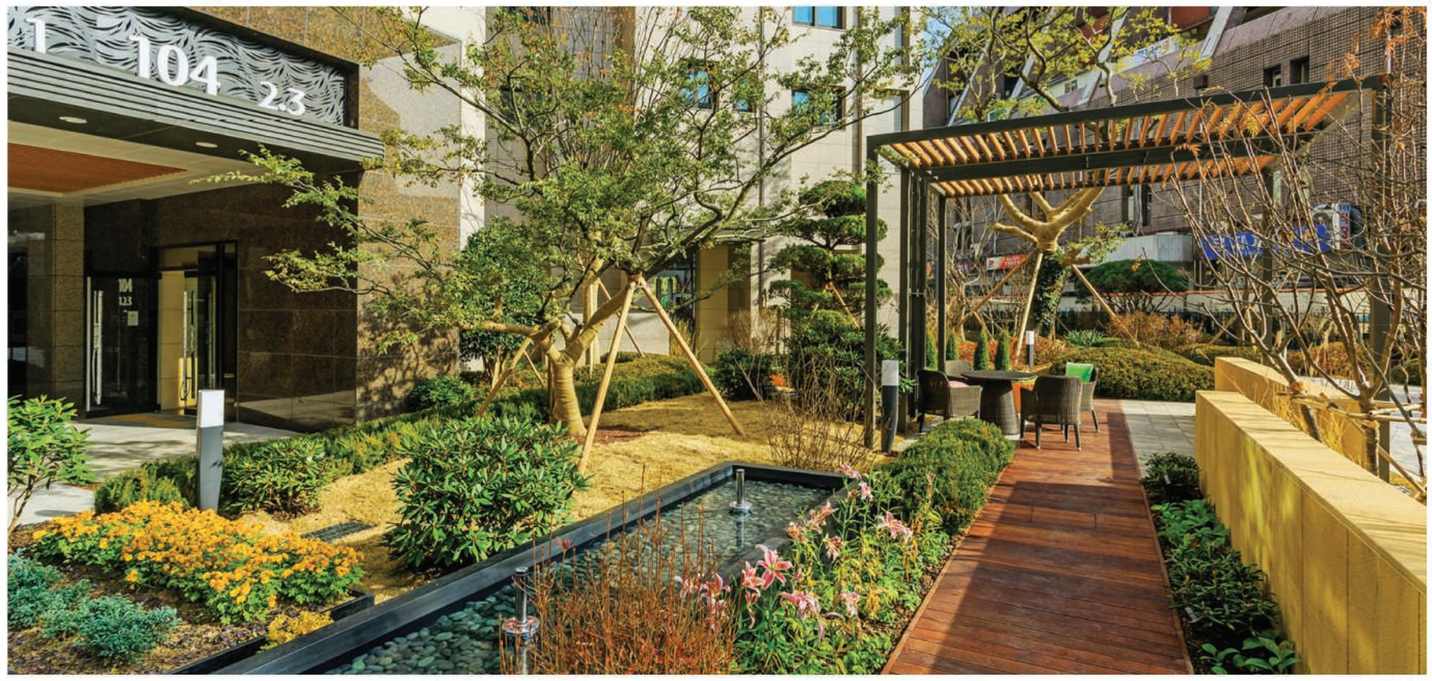
1
104
2.3

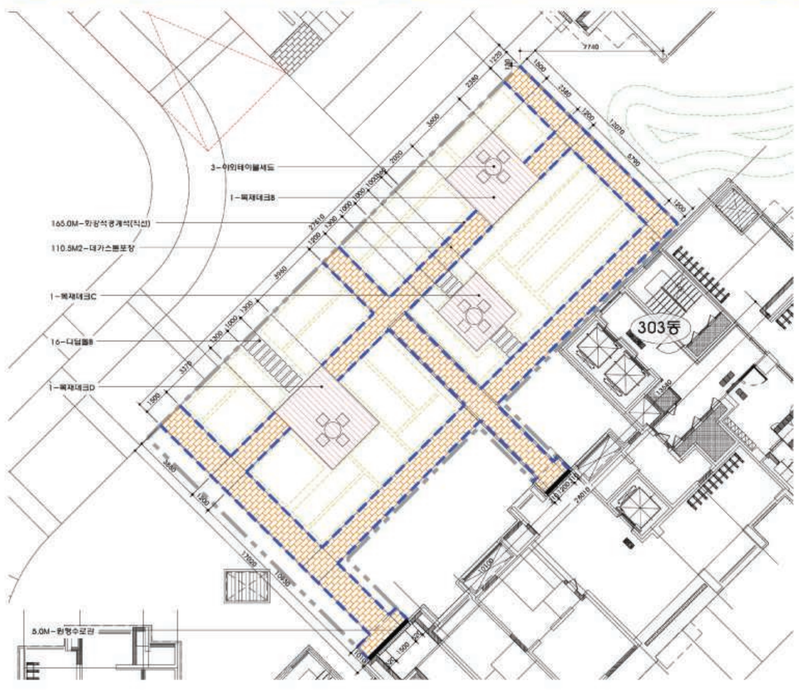
3-야외테이블세트
1-목재데크B
165.0M-화강석경계석(직선)
110.5M2-데카스톤포장
1-목재데크C
16-디딤돌B
1-목재데크D
303동
5.0M-원형수로관

신반포자이

위치 : 서울특별시 서초구 잠원동 66 / 대상지규모 : 23,451.30㎡
발주처 : GS건설 / 설계기간 : 2015.05~2018.07

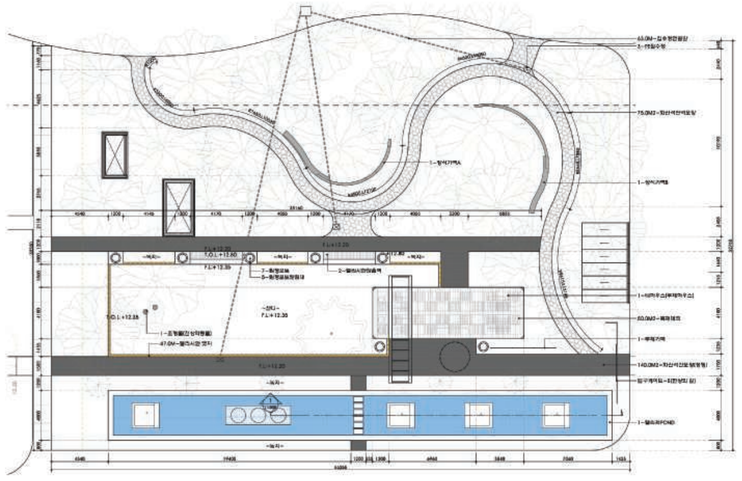

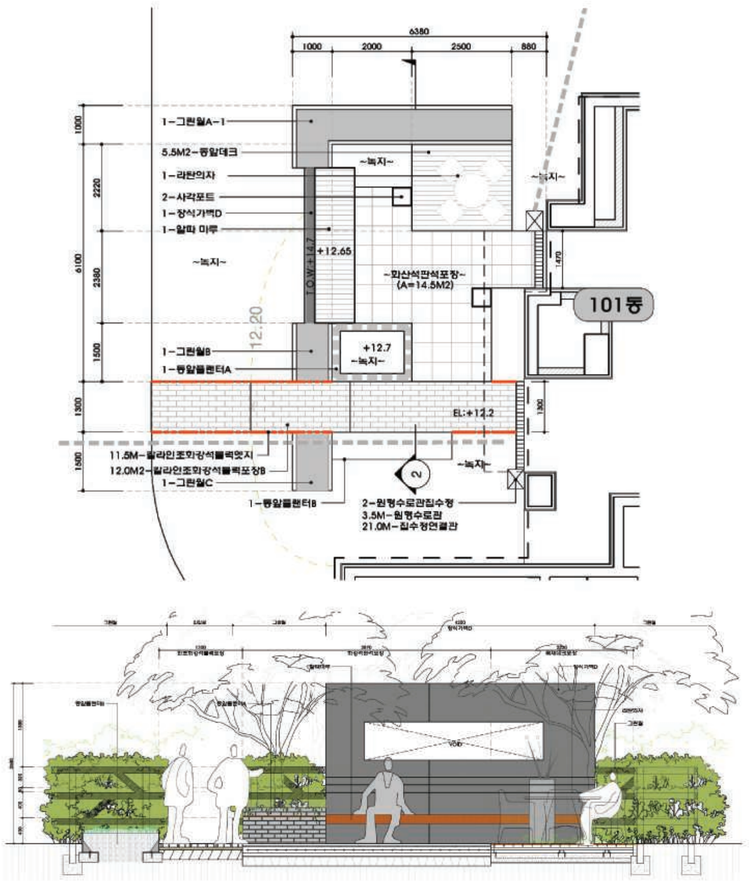

액티보가든

베로니카가든

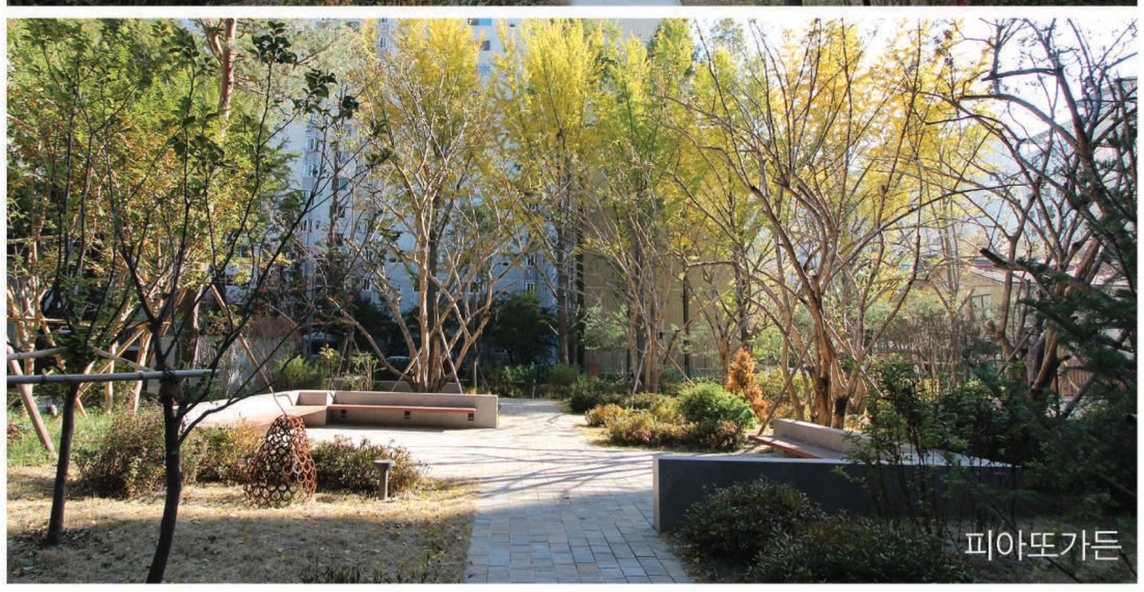
피아또가든

오로가든

광교파크자이더테라스

위치 : 경기도 수원시 영통구 이의동 1177(광교택지개발지구B1BL) / 대상지규모 : 50,266.70㎡
발주처 : GS건설 / 설계기간 : 2015.06~2017.02

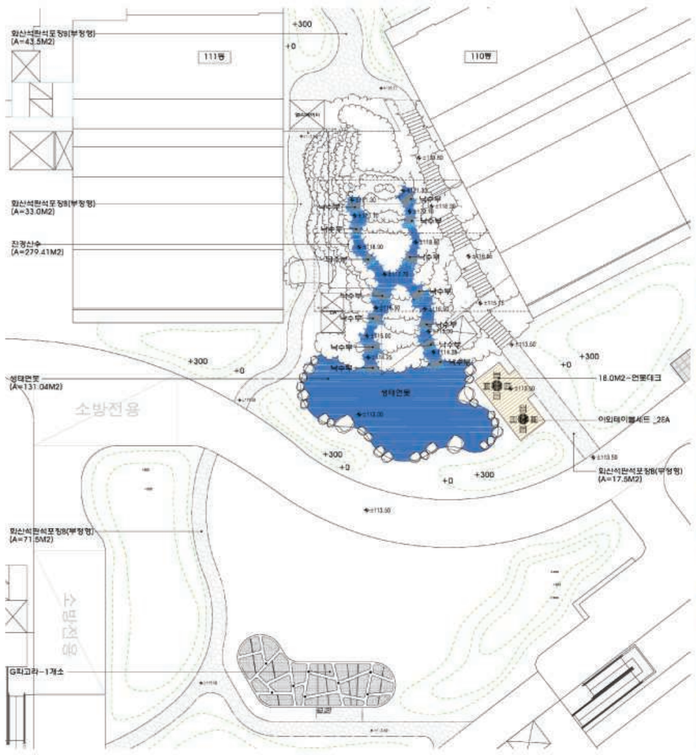

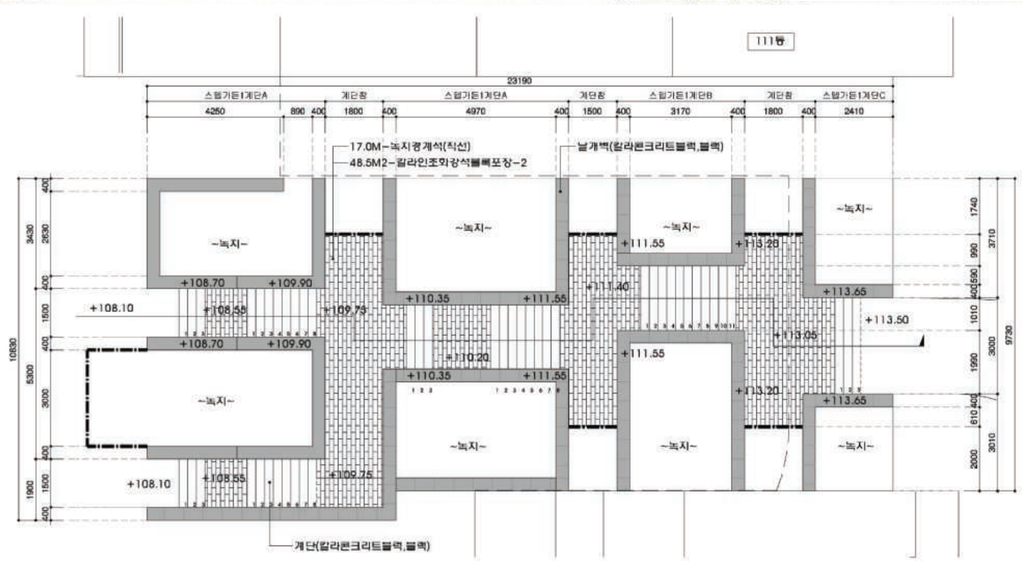

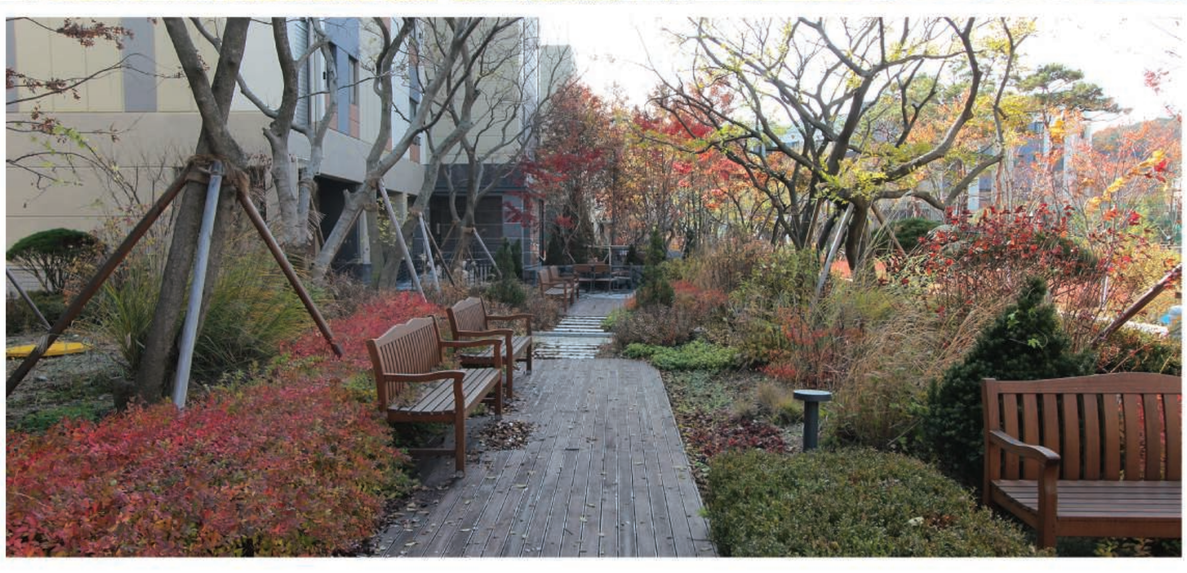

120
118
17.29

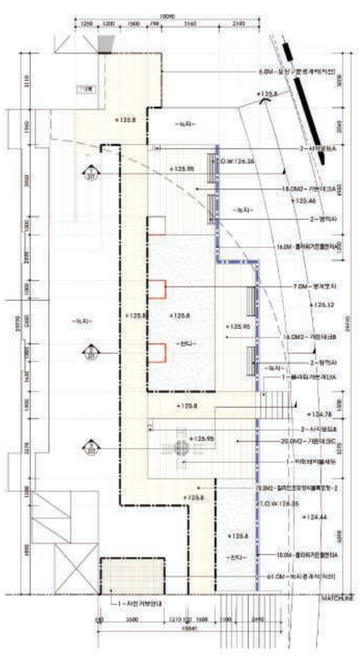

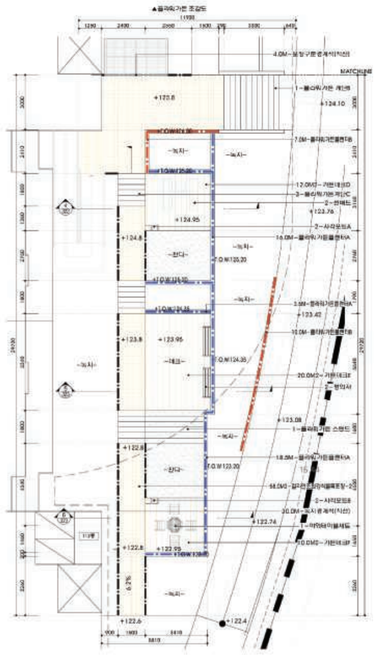

평택센트럴자이 1,2단지

위치 : 평택시 동삭2지구 도시개발사업구역 1BL, 2BL / 대상지규모 : 1단지 45,480.00㎡, 2단지 38,802.00㎡
발주처 : GS건설 / 설계기간 : 2015.09~2017.12

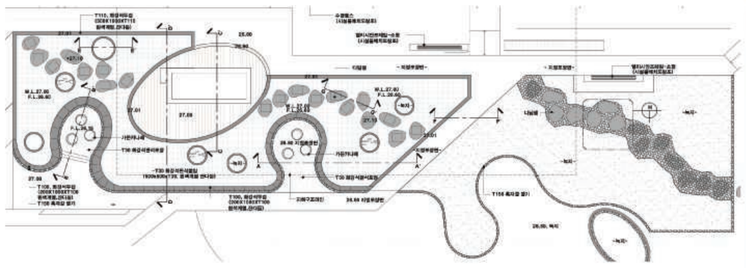

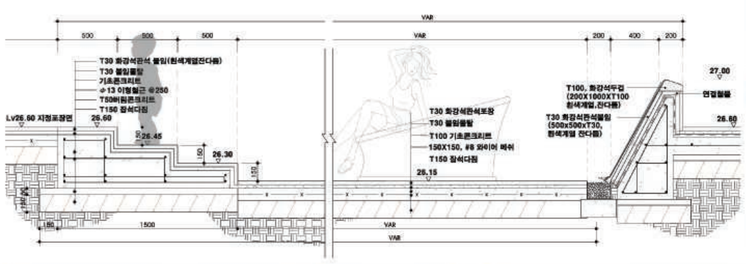

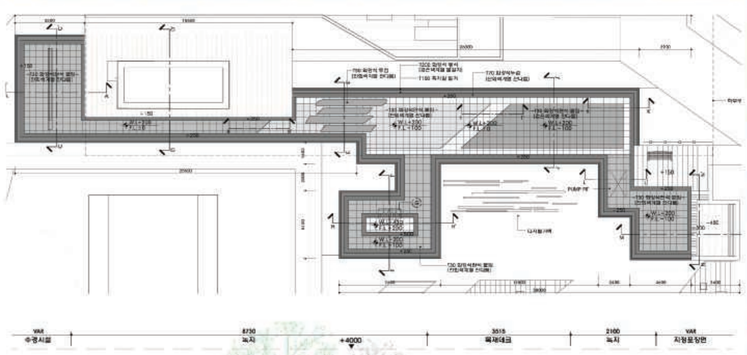

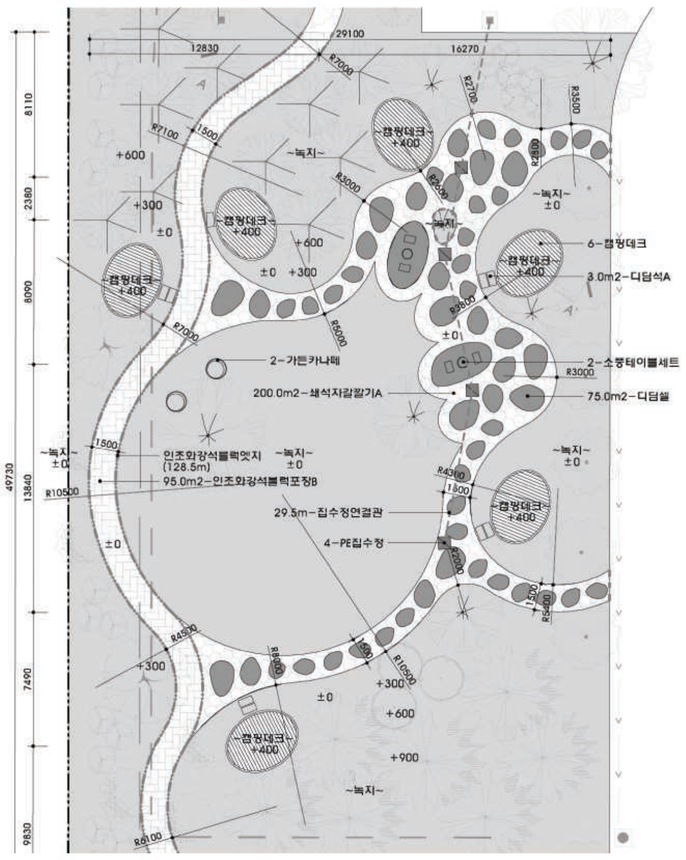

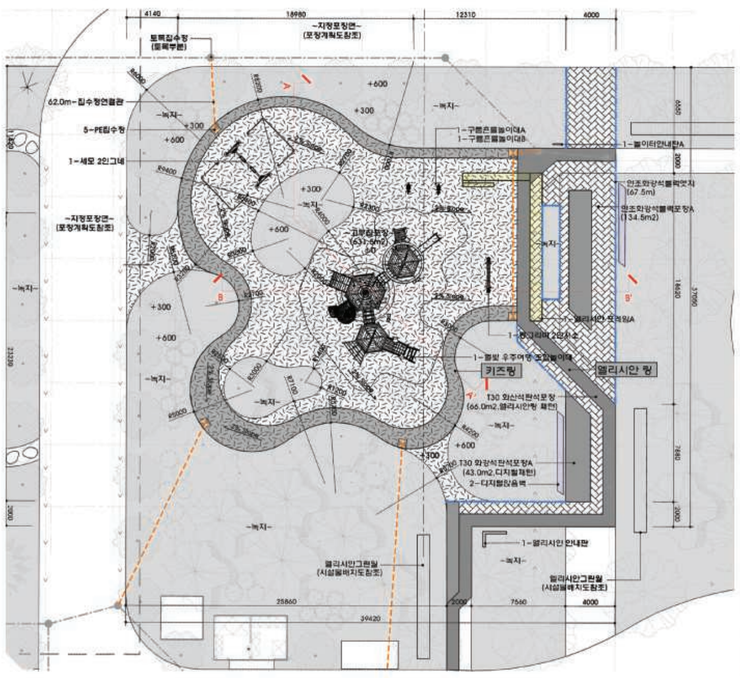

디지털회로 모티브 프레임파고라

디지털회로 모티브 특화 포장

디지털회로 모티브 특화 휀스

청주센트럴자이

위치 :충청북도 청주시 상당구 방서동 232일원 / 대상지규모 : 72,054.00㎡
발주처 : GS건설 / 설계기간 : 2016.02~2018.09

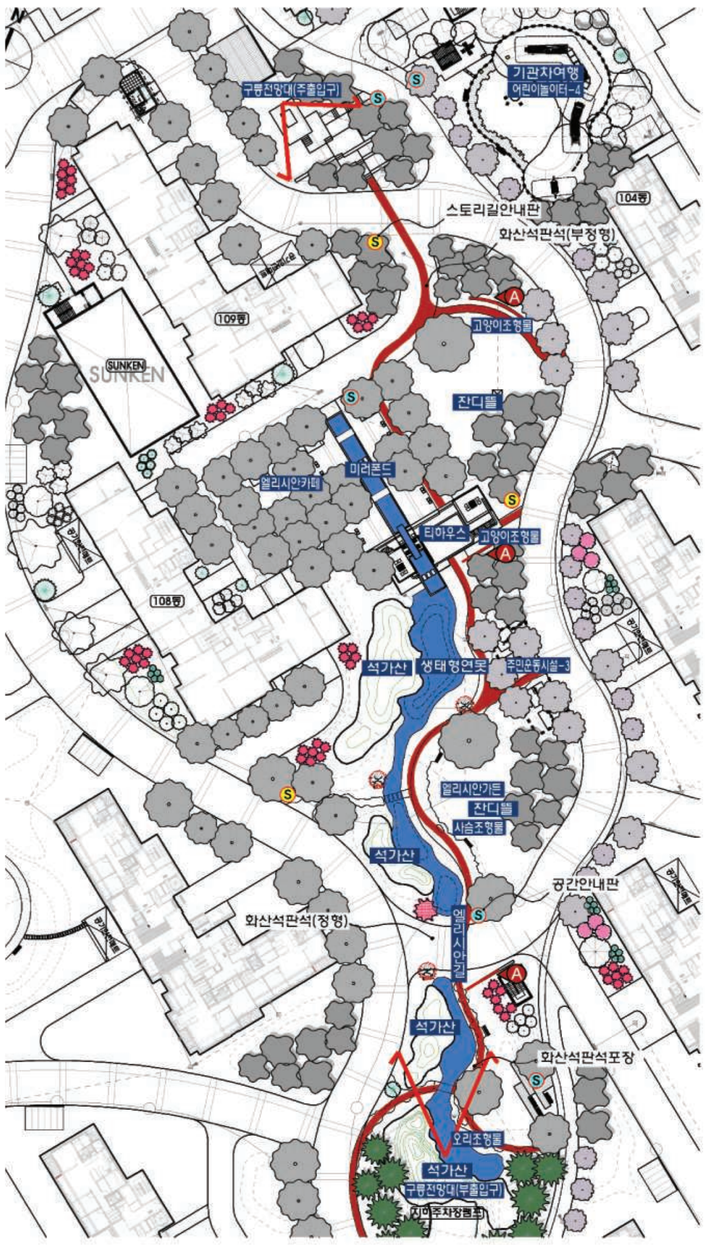

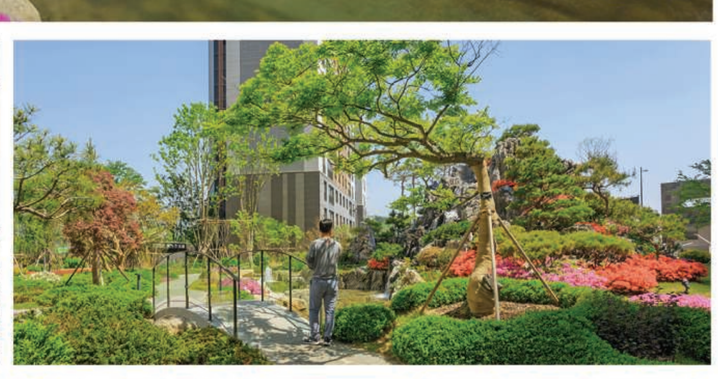

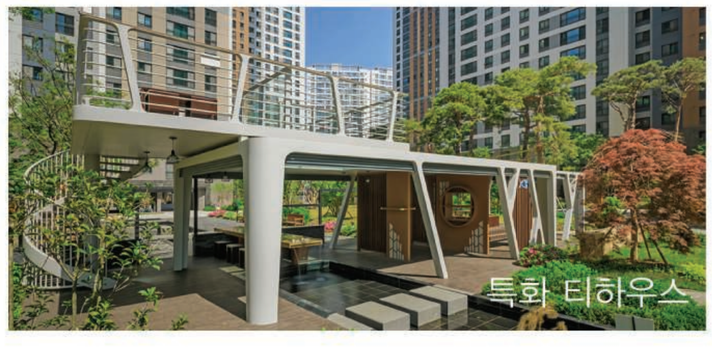

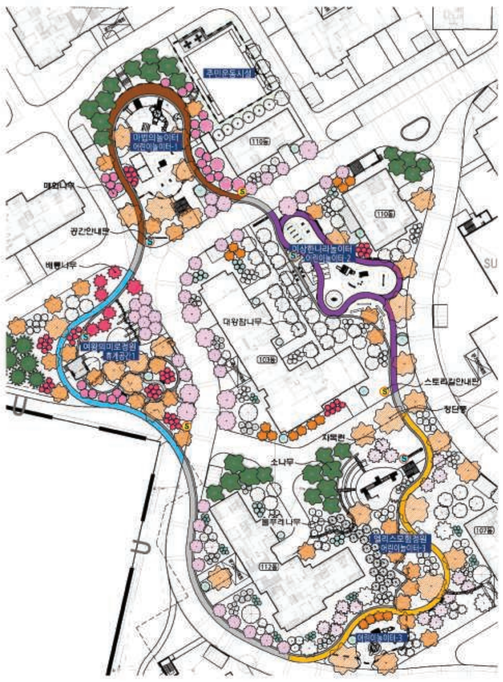

여왕의 미로정원

놀이터 스토리안대판

놀이정원과 놀이터를 잇는 통나무길

이상한나라 놀이터

노을전망데크

가든팜가든

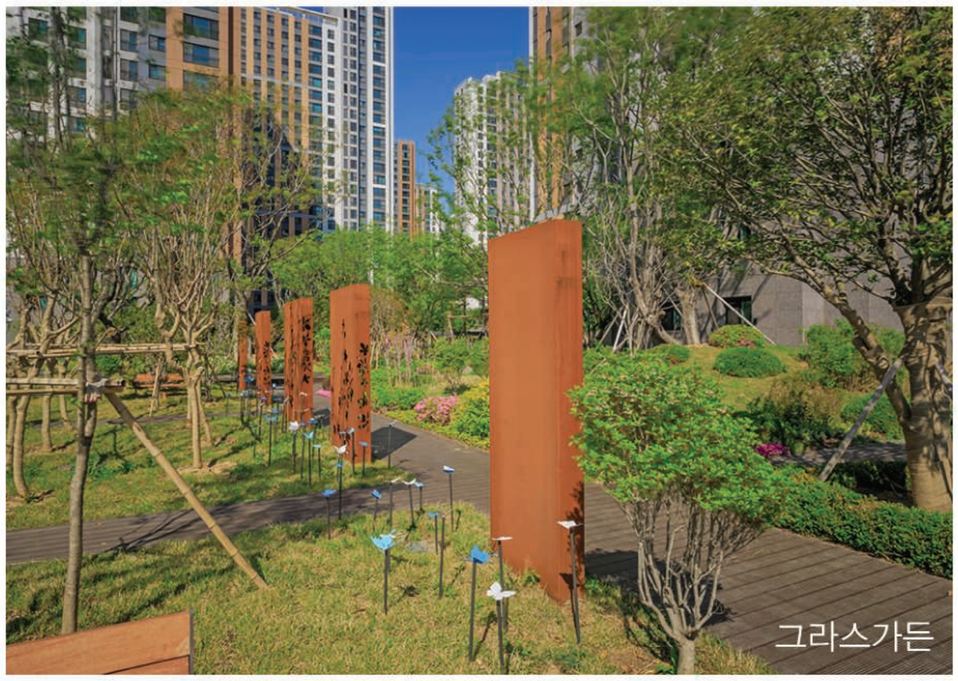
그라스가든

리멤버포레

힐링가든

천안시티자이

위치 : 충남 천안시 서북구 성성1지구 성성6로 21 / 대상지규모 : 62,268.00㎡
발주처 : GS건설 / 설계기간 : 2016.03~2018.10

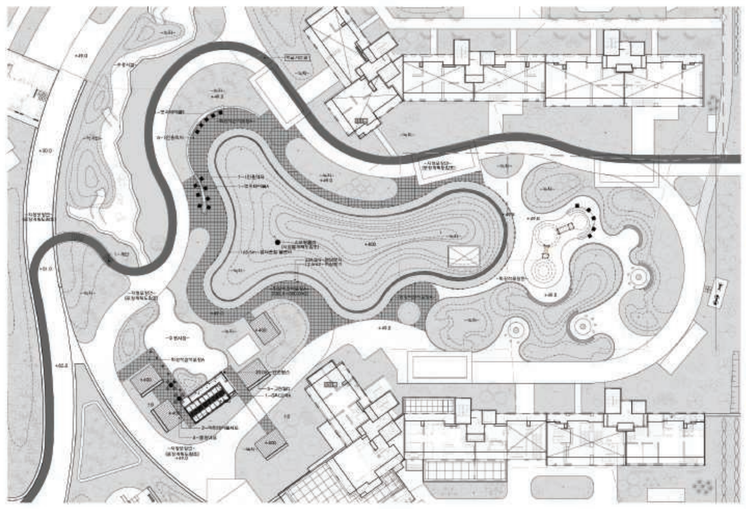

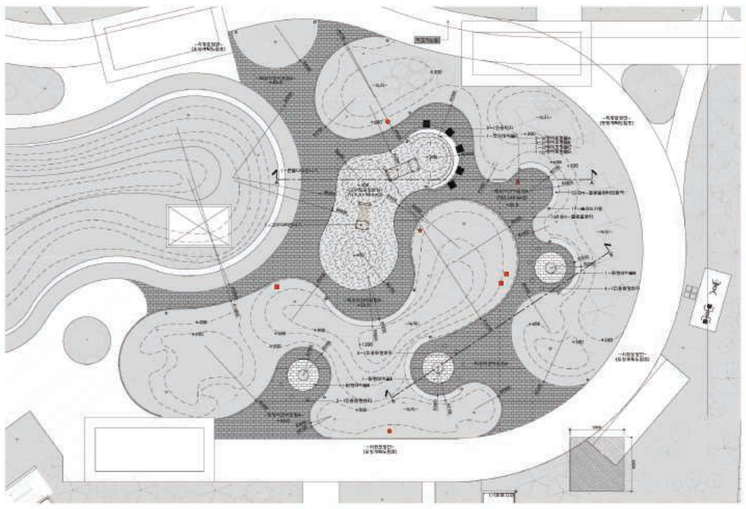

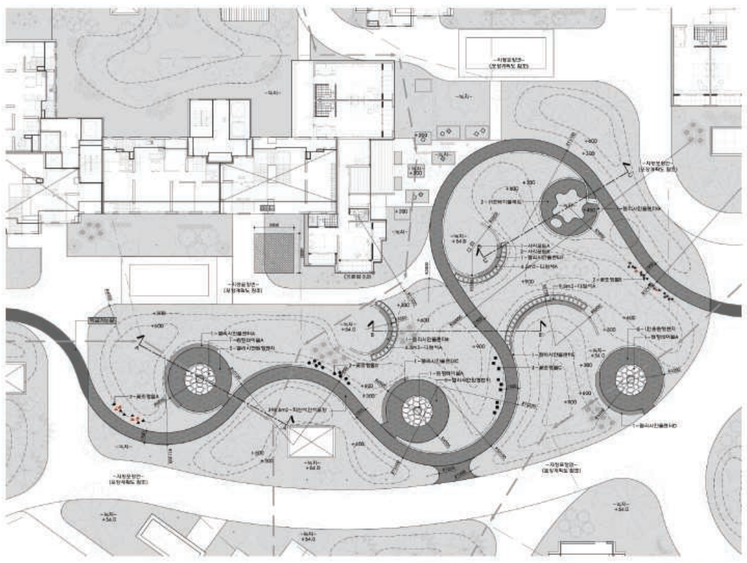

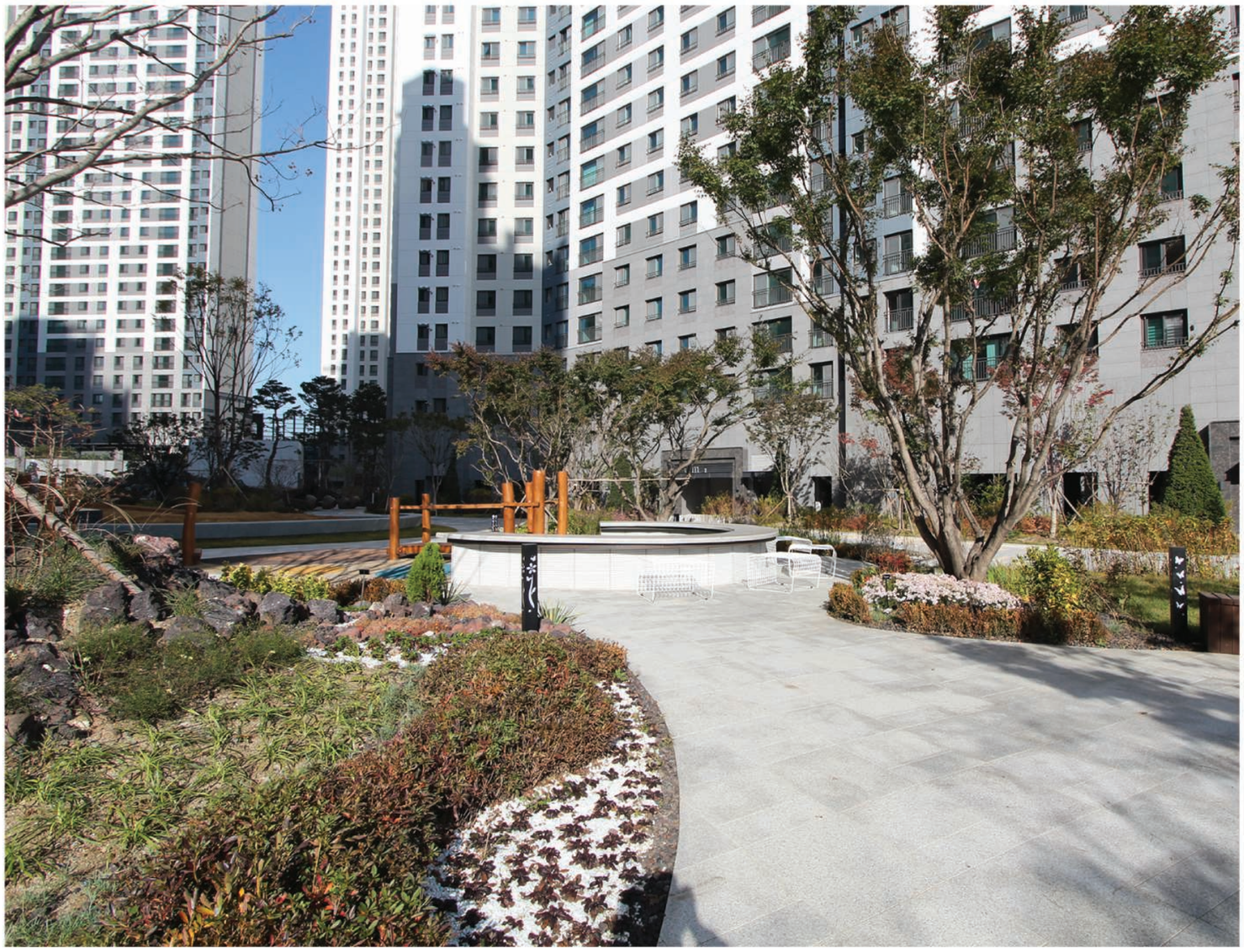

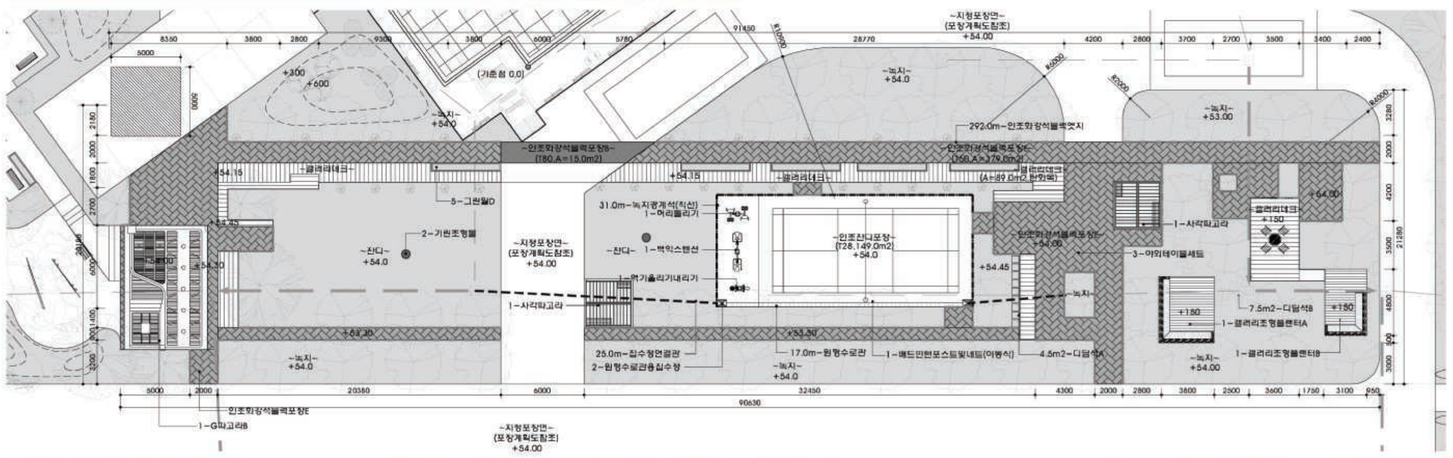
~지정포장면~
(포장계획도참조)
+54.00
292.0m~인조화강석블럭멋지
~녹지~
+54.0
~녹지~
+53.00
~인조화강석블럭포장~
(780.A=15.0m2)
~인조화강석블럭포장~
(350.A=379.0m2)
(A=89.0m2 보행로)
~인조잔디포장~
(728.149.0m2)
+54.0
~잔디~
+54.0
~지정포장면~
(포장계획도참조)
+54.00
~녹지~
+54.0
~녹지~
+54.00
31.0m~녹지경계석(직선)
1~머리올리기
~잔디~
1~박익스텐선
1~사각파고라
25.0m~집수정연결관
2~원형수로라용집수정
17.0m~원형수로관
1~매트만원모스등및네들(이형식)
4.5m2~다용석A
7.5m2~다용석B
1~갤러리조형플랜터A
1~갤러리조형플랜터B
3~야외테이블세트
2~기린조형물
5~그림알D
1~G파고라B

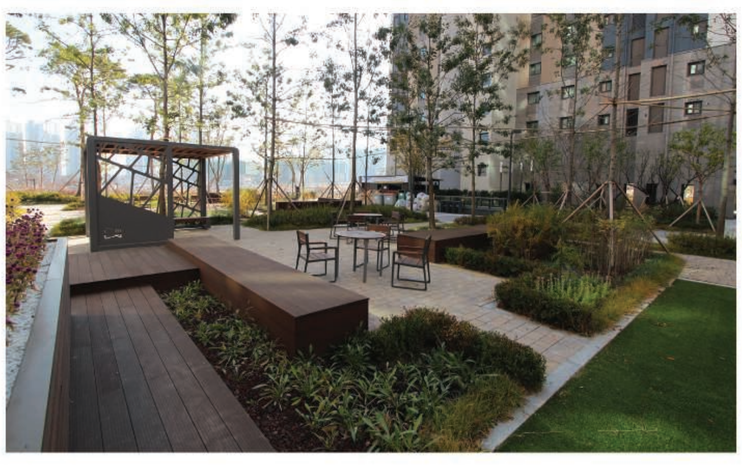

동탄 힐스테이트

위치 : 경기도 화성시 목동 동탄 2택지개발기구 A42블록 / 대상지규모 : 87,152.00㎡
발주처 : 현대건설 / 설계기간 : 2015.10~2019.02

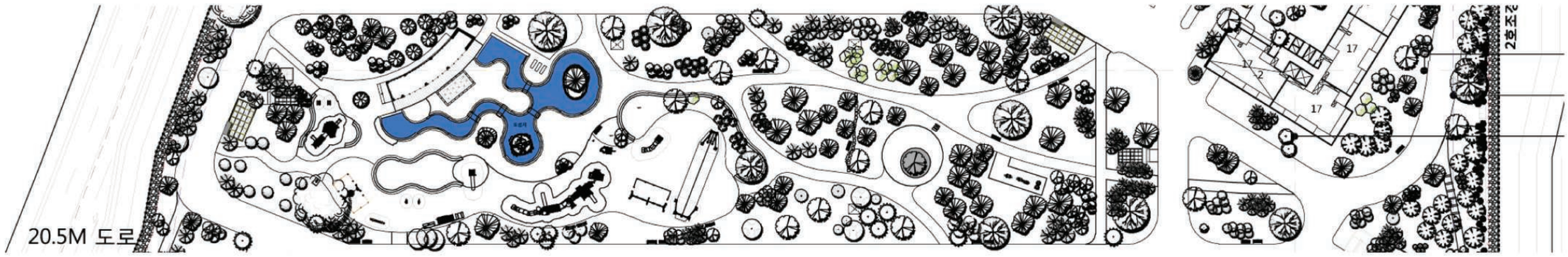

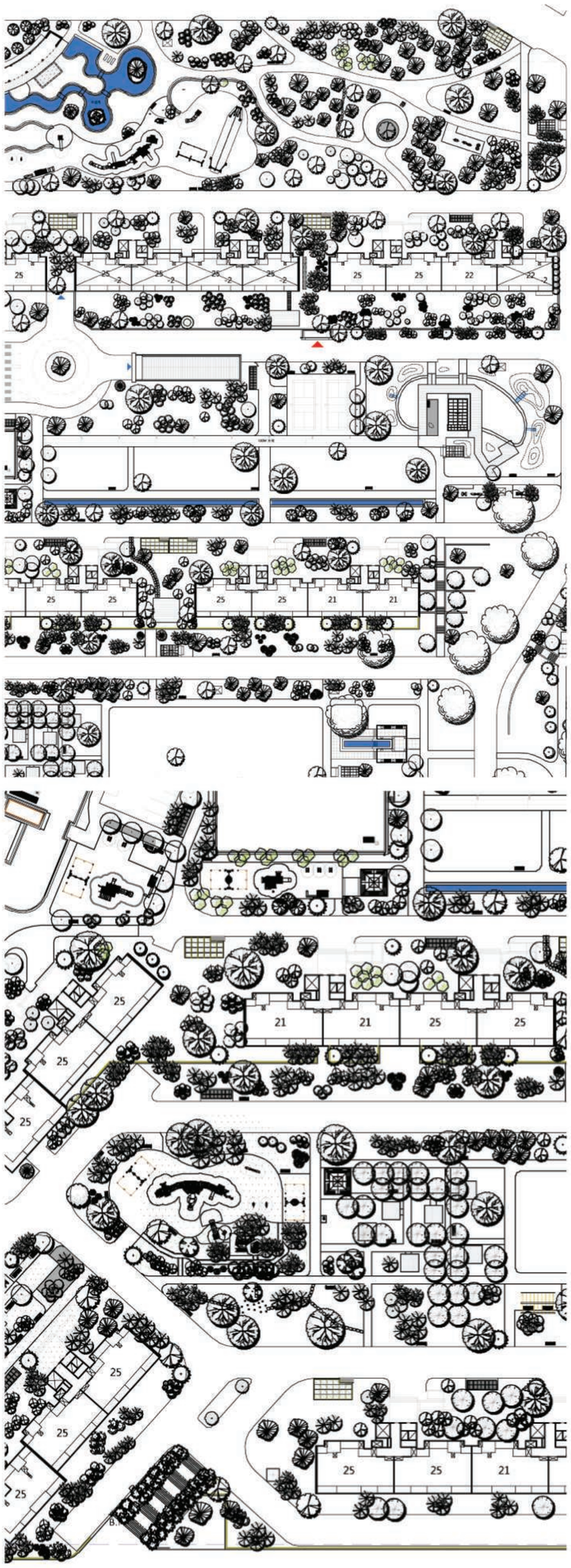
25
25
25
25
22
22
25
25
25
25
21
21
25
21
21
25
25
25
25
25
25
25
25
21

2036
202
TEAHOUSE

2033

광명역 센트럴자이

위치 : 경기도 광명시 일직동 517 (광명역세권 택지 개발지구) / 대상지규모 : 38,240.00㎡
발주처 : GS건설 / 설계기간 : 2016.04~2018.12

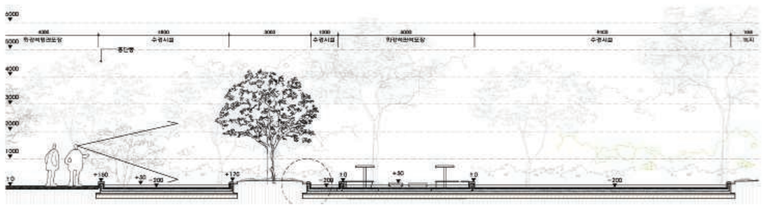

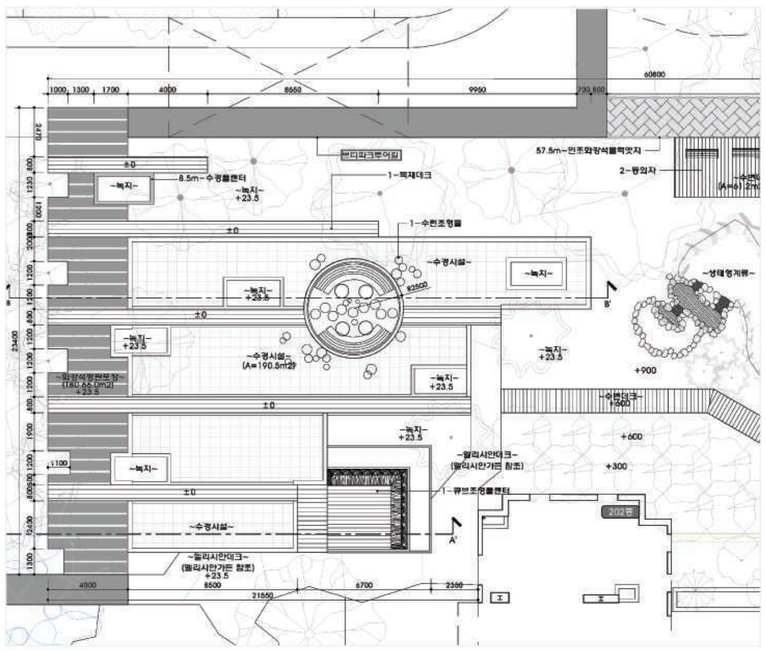

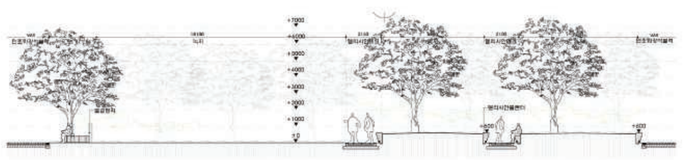

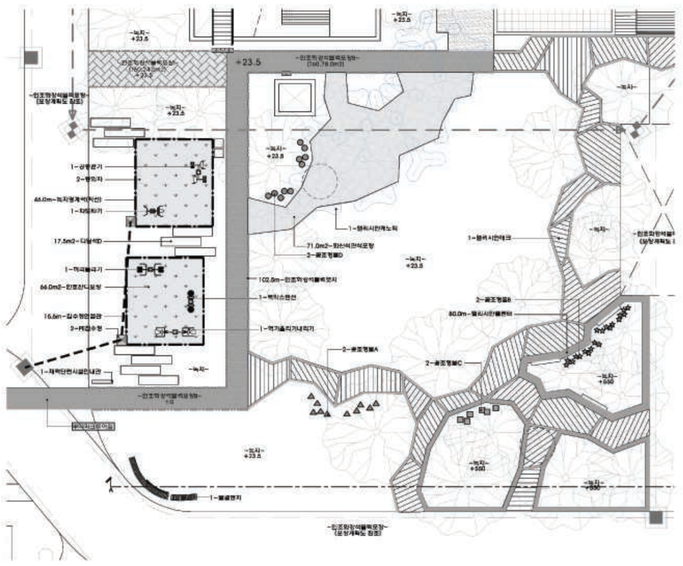

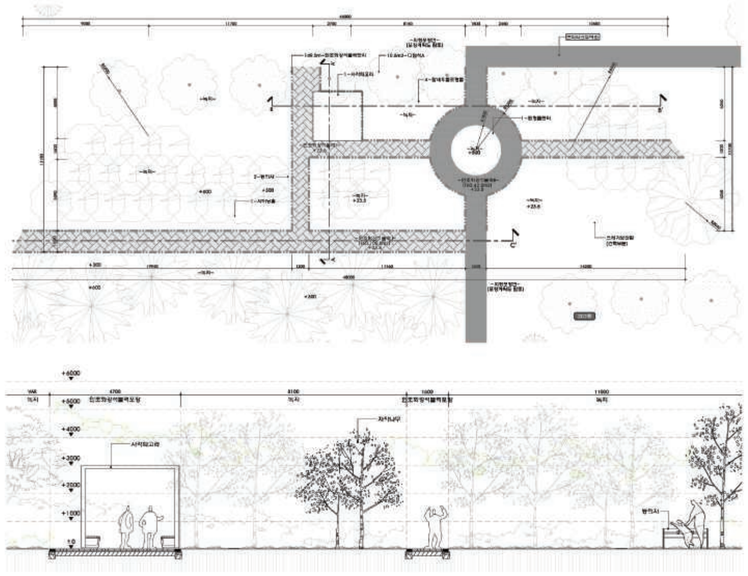

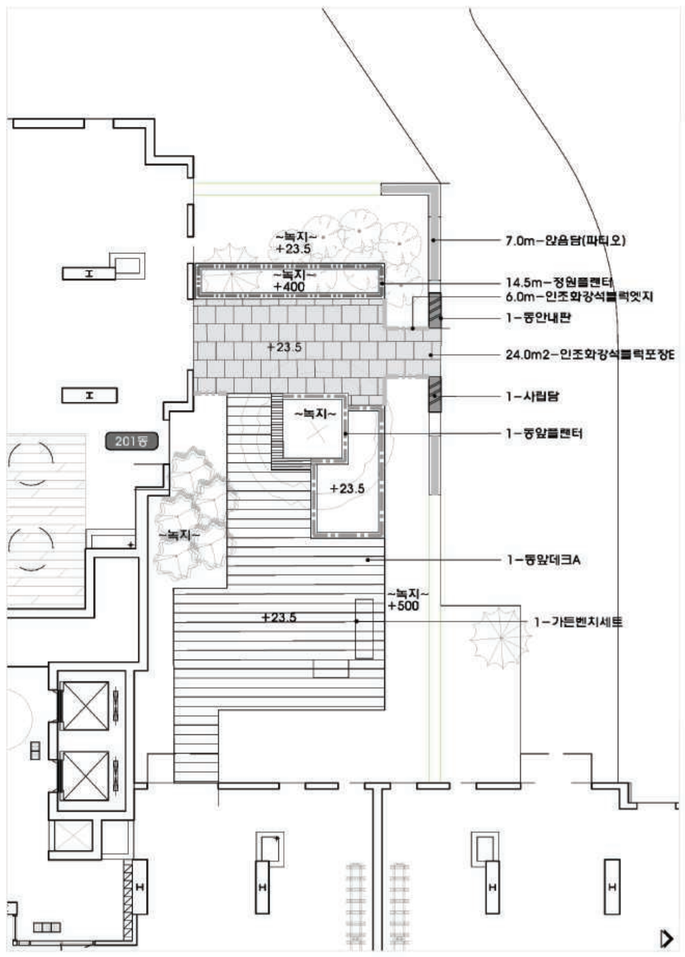
~녹지~
+23.5
~녹지~
+400
7.0m~양음담(파틱오)
14.5m~정원플랜터
6.0m~인조화강석블럭엣지
1~중안내판
+23.5
24.0m2~인조화강석블럭포장E
1~사립담
~녹지~
1~중앙플랜터
201동
+23.5
~녹지~
1~중앙데크A
~녹지~
+500
+23.5
1~가든벤치세트

평택센트럴자이 3단지

위치 : 평택시 동삭2지구 도시개발사업구역 3BL / 대상지규모 : 109,991.00㎡
발주처 : GS건설 / 설계기간 : 2016.06~2019.01

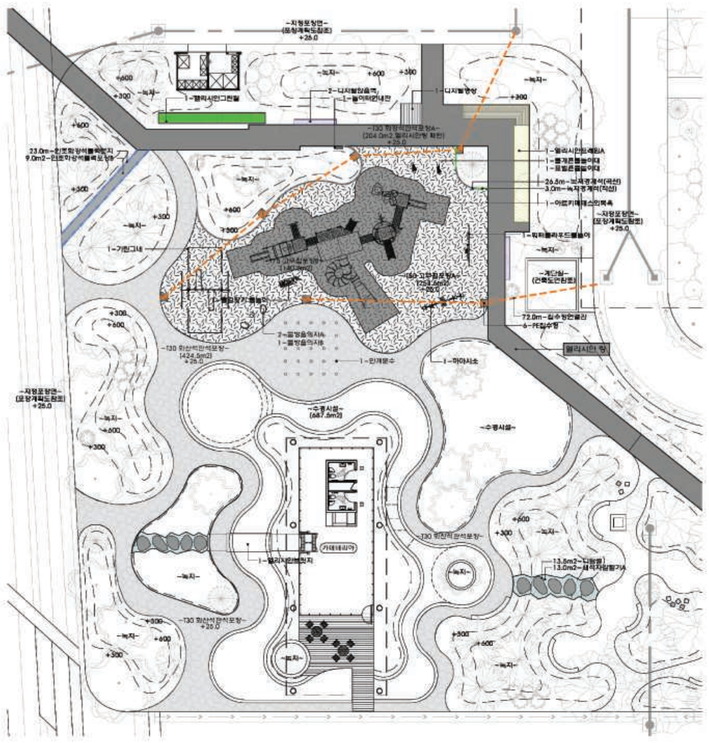

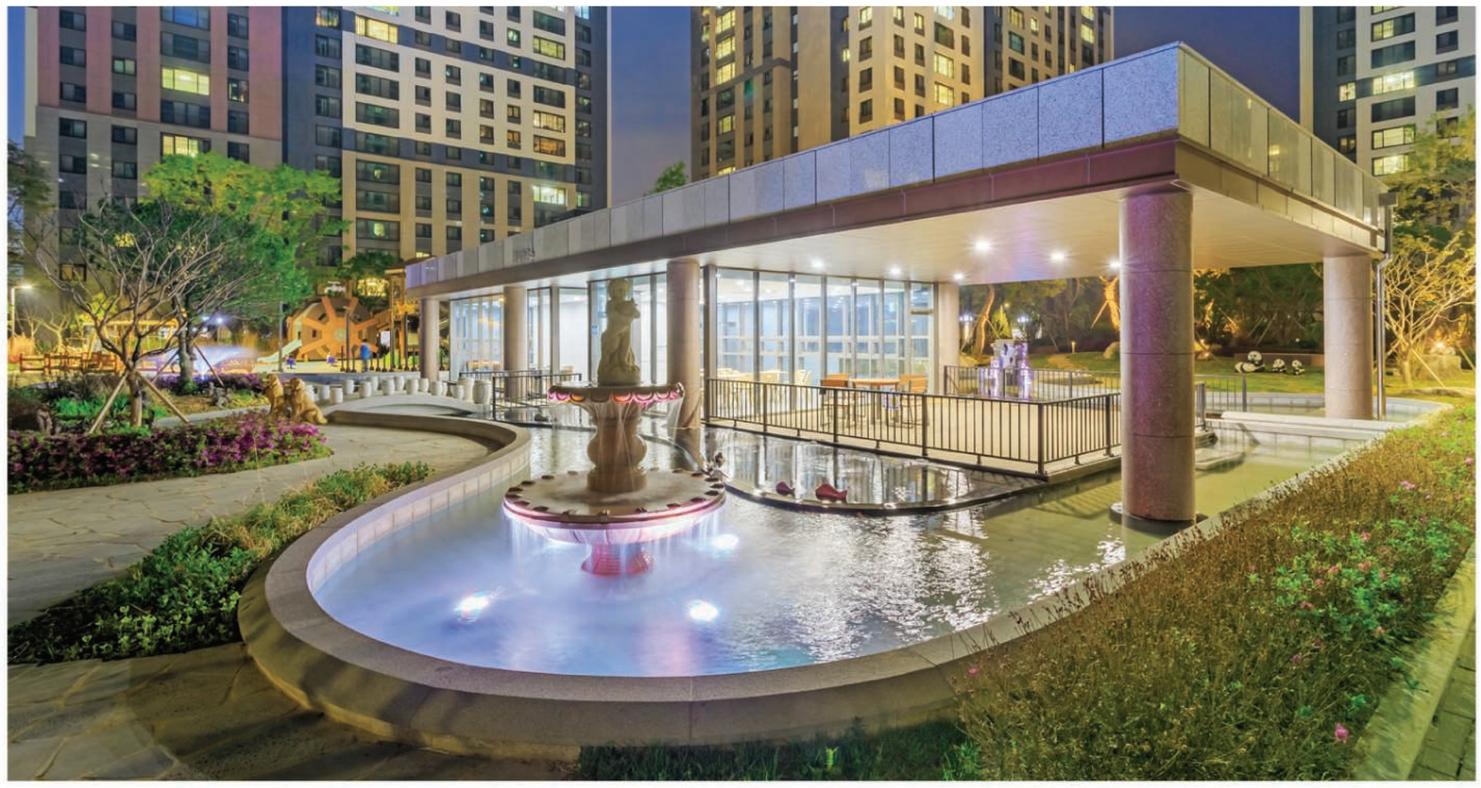

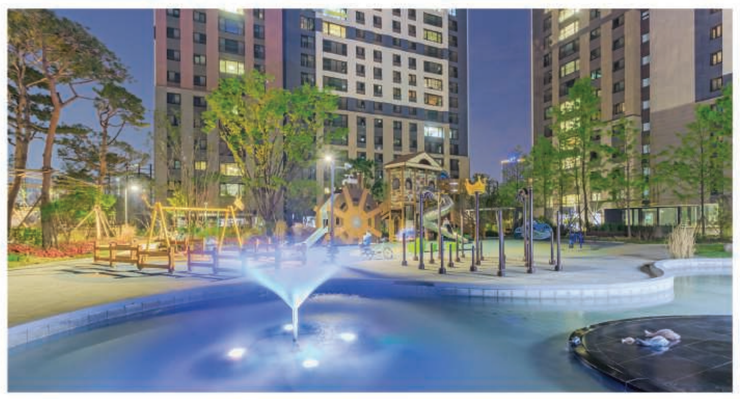

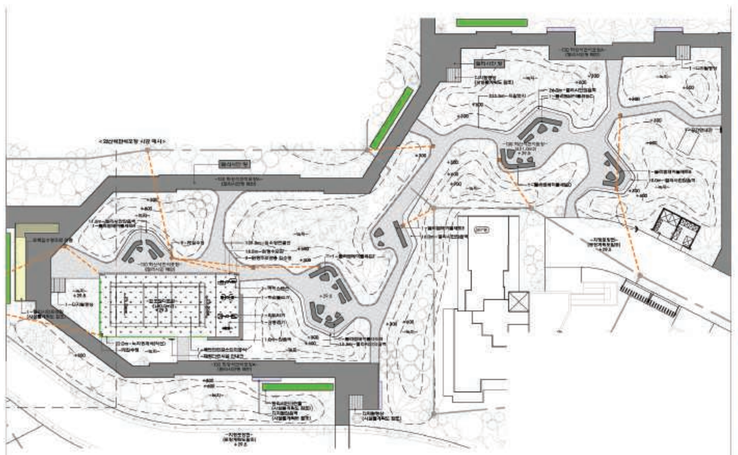

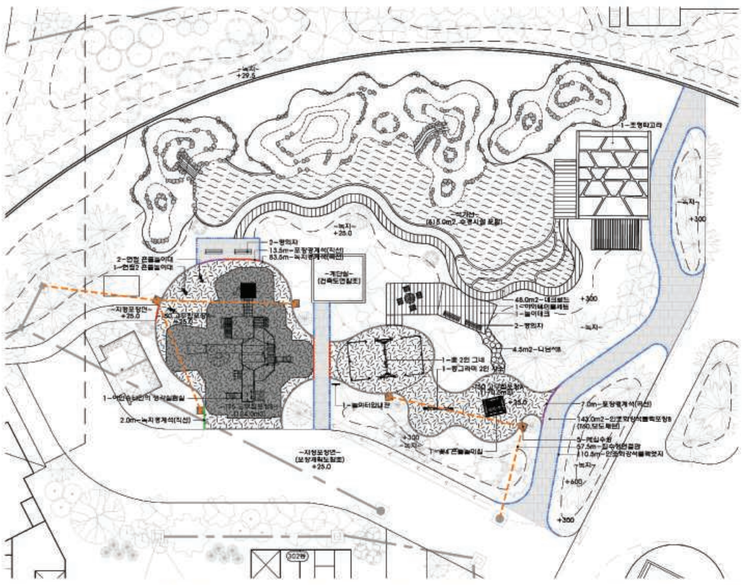

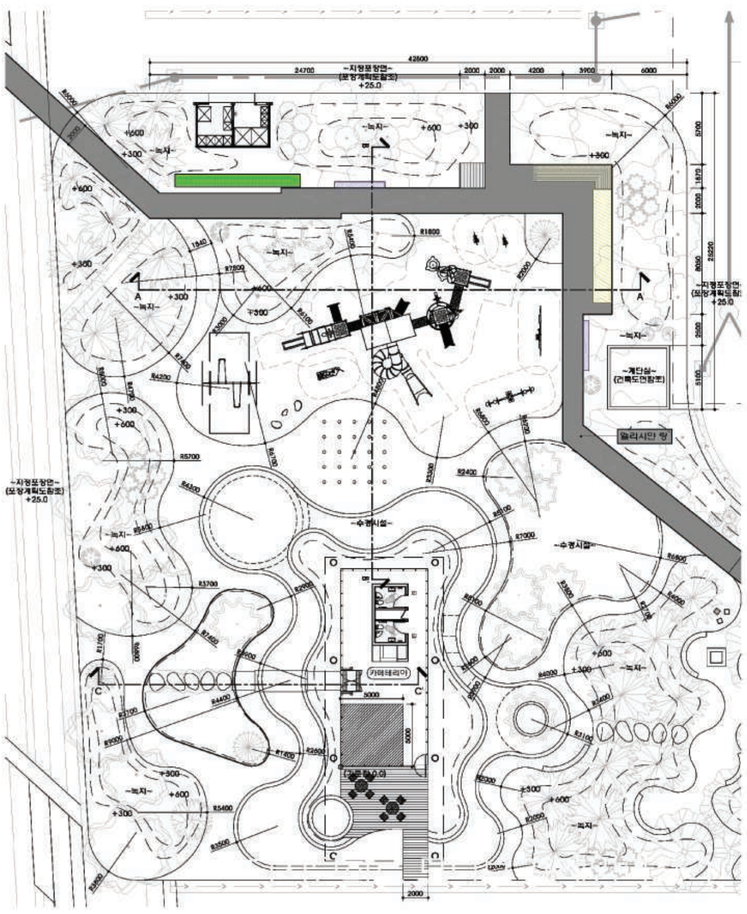

아르커메데스 목욕놀이터

디지털회로 모티브 특화 포장 및 디지털플랜터

디지털회로 모티브 특화 포장 및 디지털플랜터

대연자이

위치 : 부산광역시 남구 대연동 630-1번지 일원 / 대상지규모 : 32,037.10㎡
발주처 : GS건설 / 설계기간 : 2016.08~2019.03

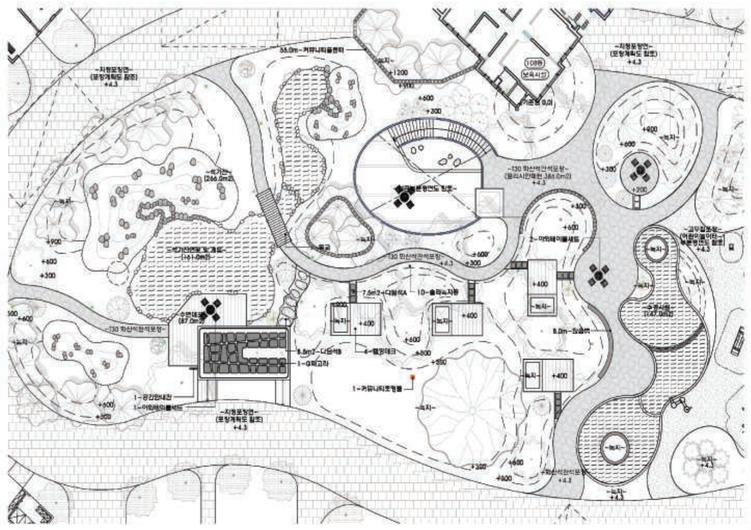

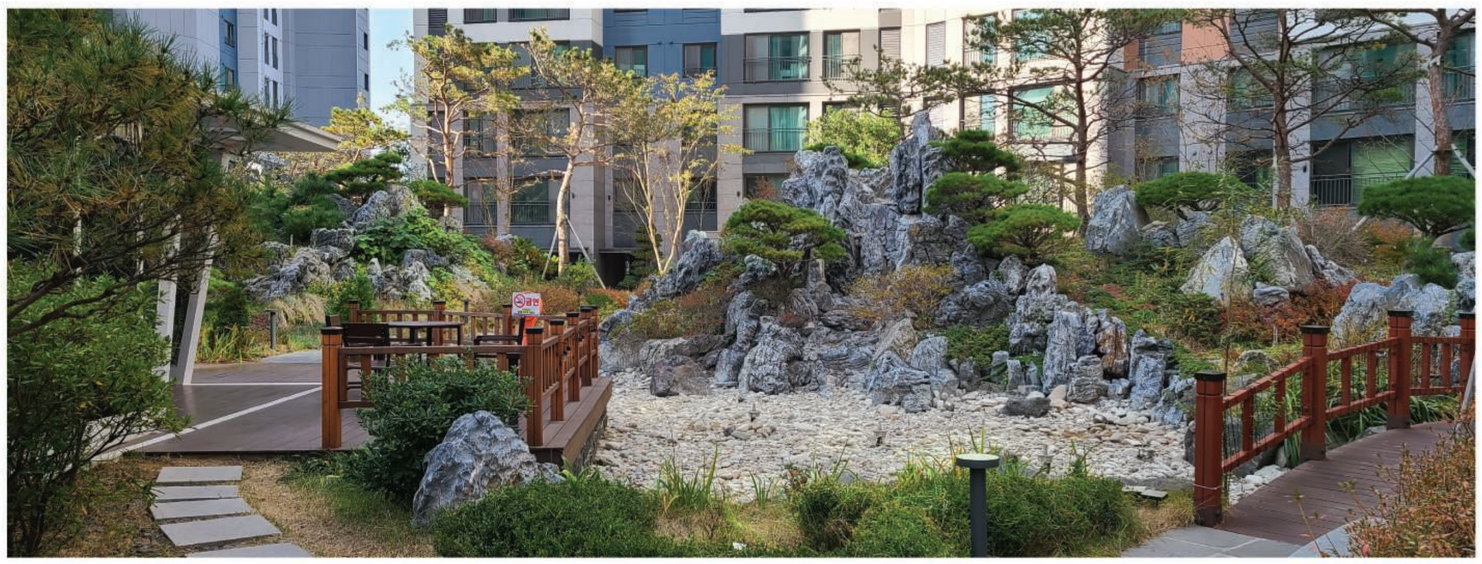

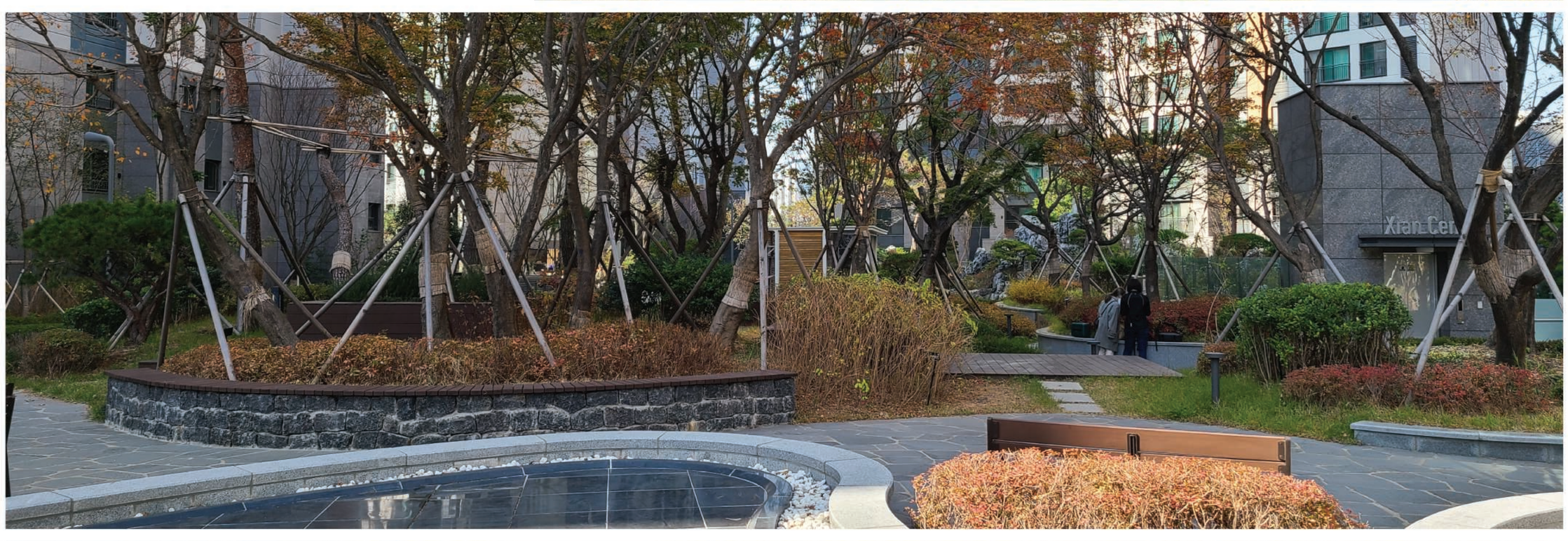

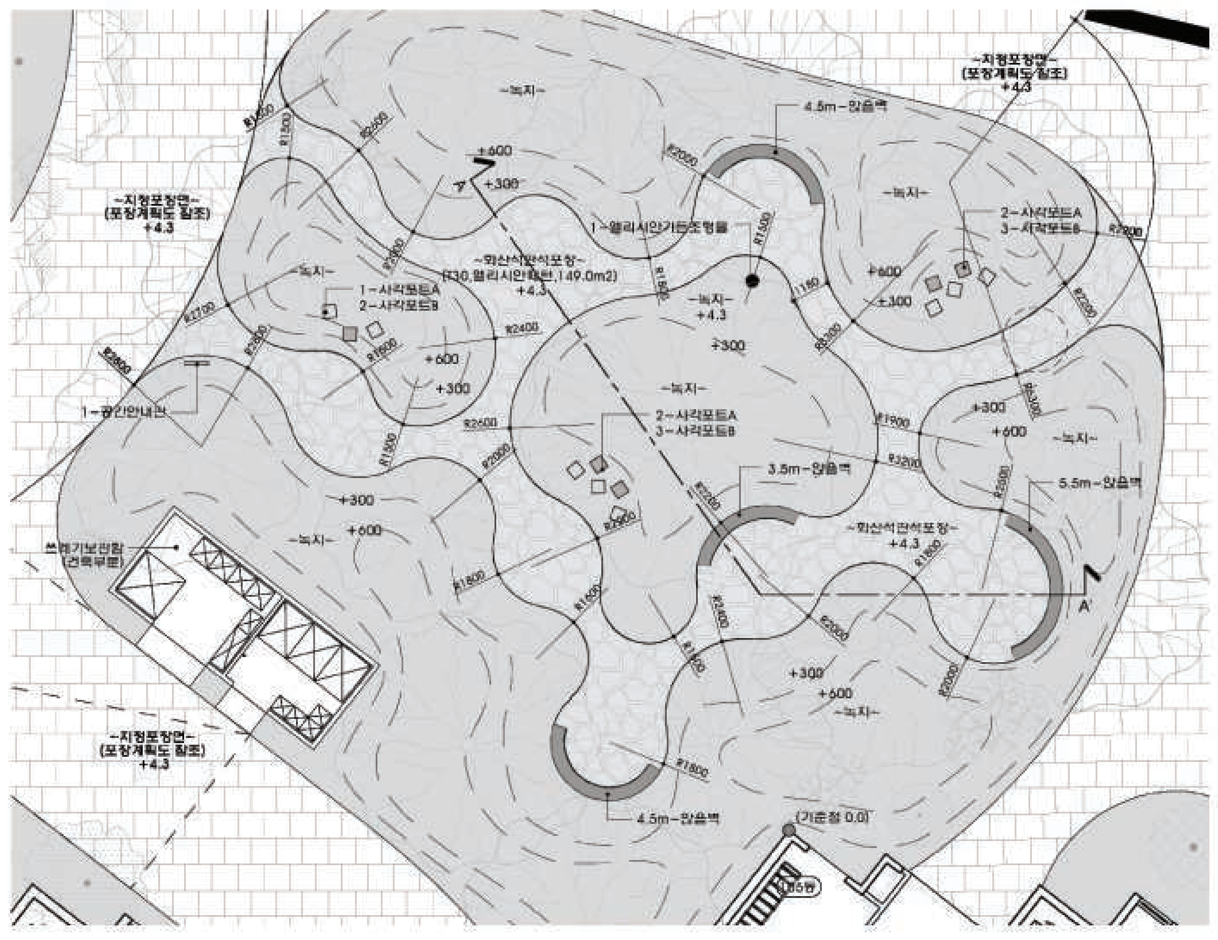
~지정포장면~
(포장계획도 참조)
+4.3
~녹지~
4.5m-앉음벽
1-엘리시안가든조형물
~화산석판석포장~
(T30,엘리시안패턴,149.0m2)
+4.3
2-사각포트A
3-사각포트B
1-사각포트A
2-사각포트B
1-공간안내판
3.5m-앉음벽
5.5m-앉음벽
쓰레기보관함
(건축부분)
(기준점 0.0)

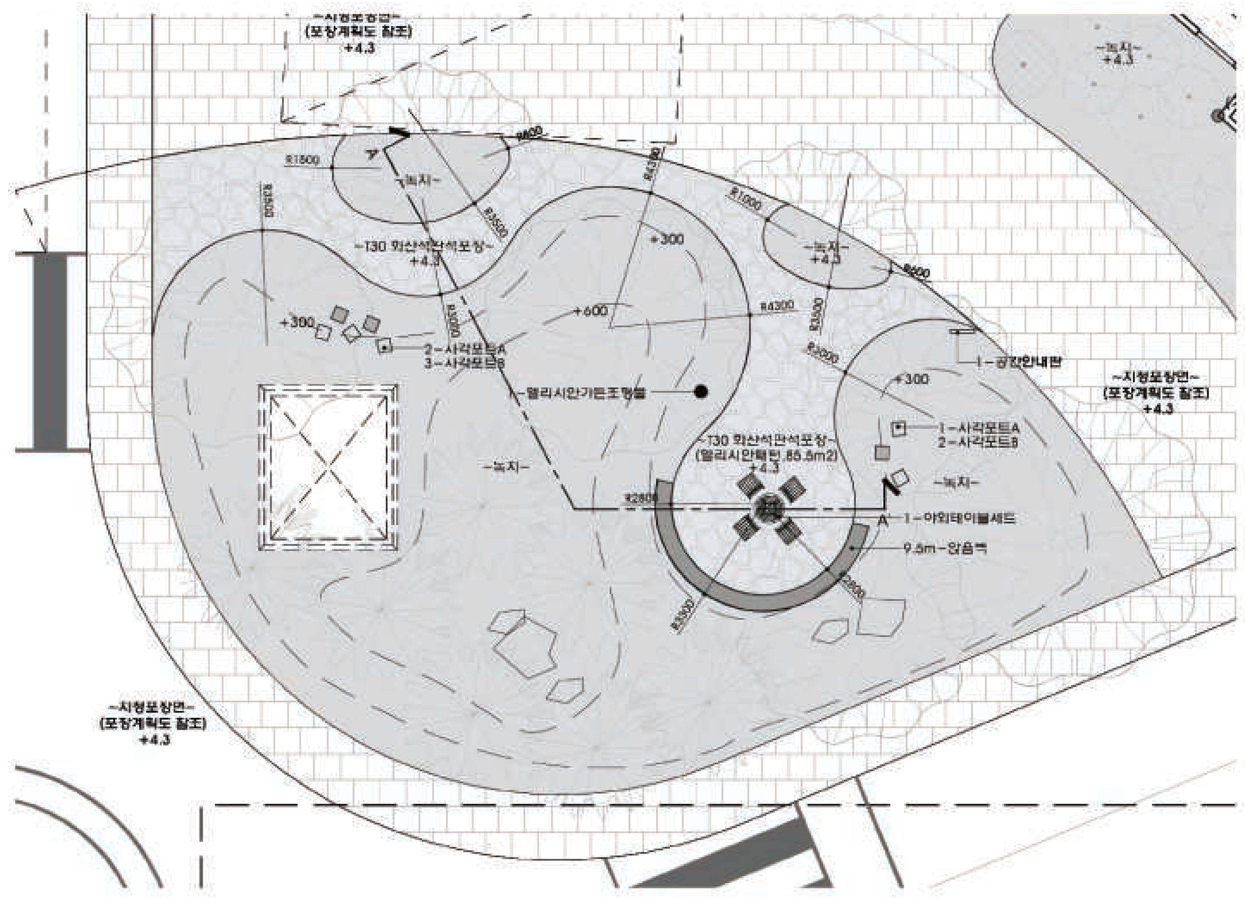
~지정포장면~
(포장계획도 참조)
+4.3
~T30 화산석판석포장~
1-엘리시안가든조형물
~T30 화산석판석포장~
(엘리시안패턴,85.5m2)
1-공간안내판
1-사각포트A
2-사각포트B
1-야외테이블세트
9.5m-앉음벽

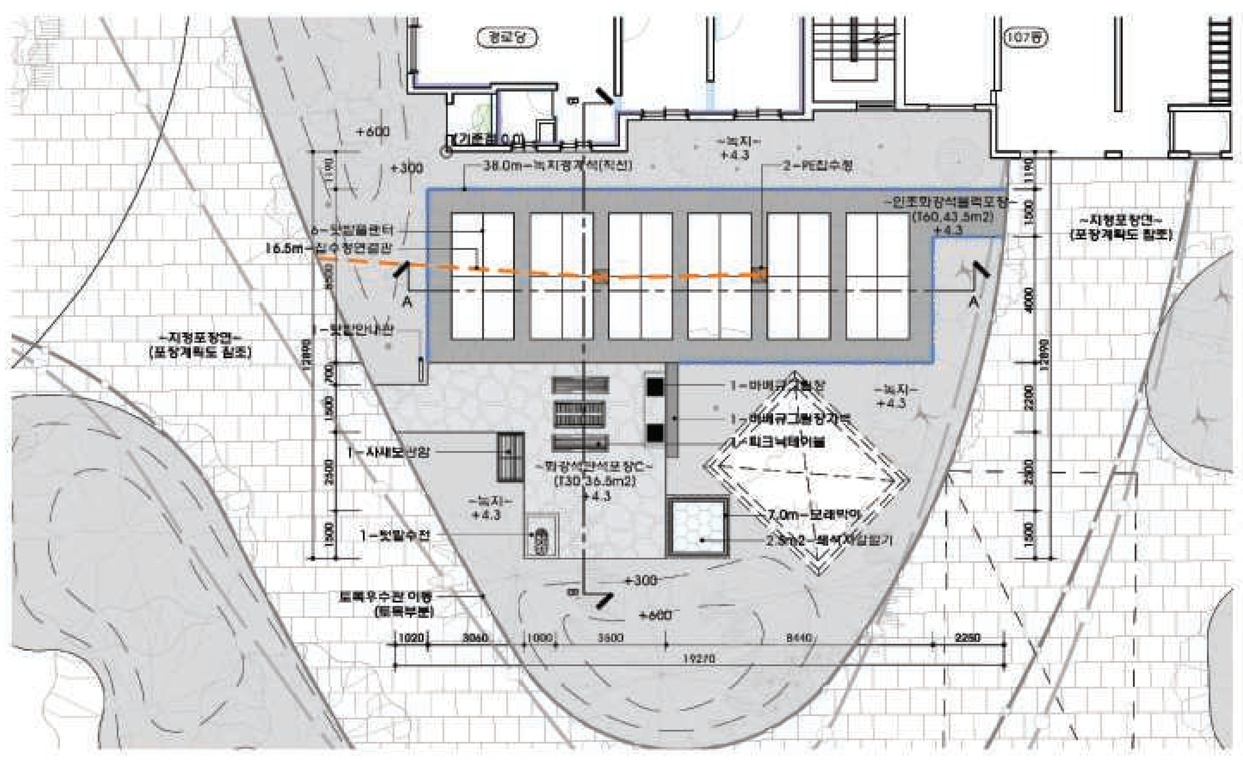
경로당
107동
(기준점 0.0)
38.0m-녹지경계석(직선)
2-PE집수정
~인조화강석블럭포장~
(T60,43.5m2)
6-텃밭플랜터
16.5m-집수정연결관
~지정포장면~
(포장계획도 참조)
1-텃밭안내판
1-바베큐그릴장
1-피크닉테이블
~화강석판석포장C~
(T30,36.5m2)
1-텃밭수전
토목우수관 이동
(토목부분)

명륜자이

위치 : 부산광역시 동대문 명륜동 650-1번지 일원 / 대상지규모 : 25,803.30㎡
발주처 : GS건설 / 설계기간 : 2016.10~2019.02

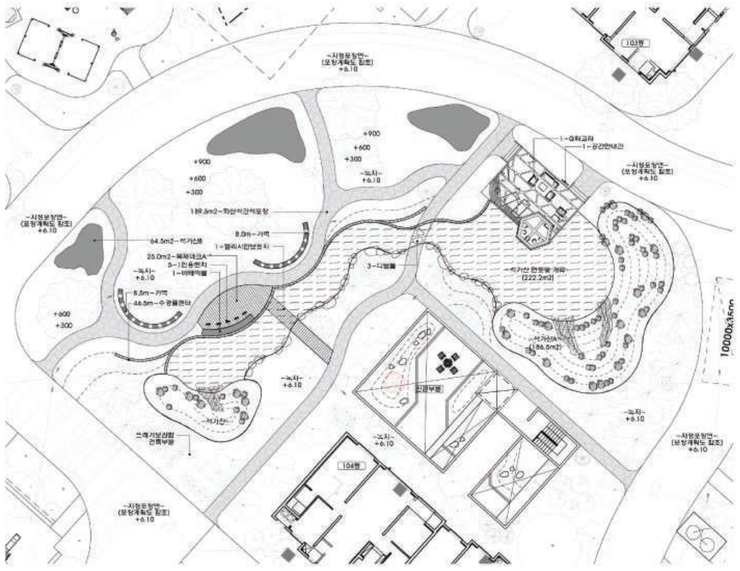

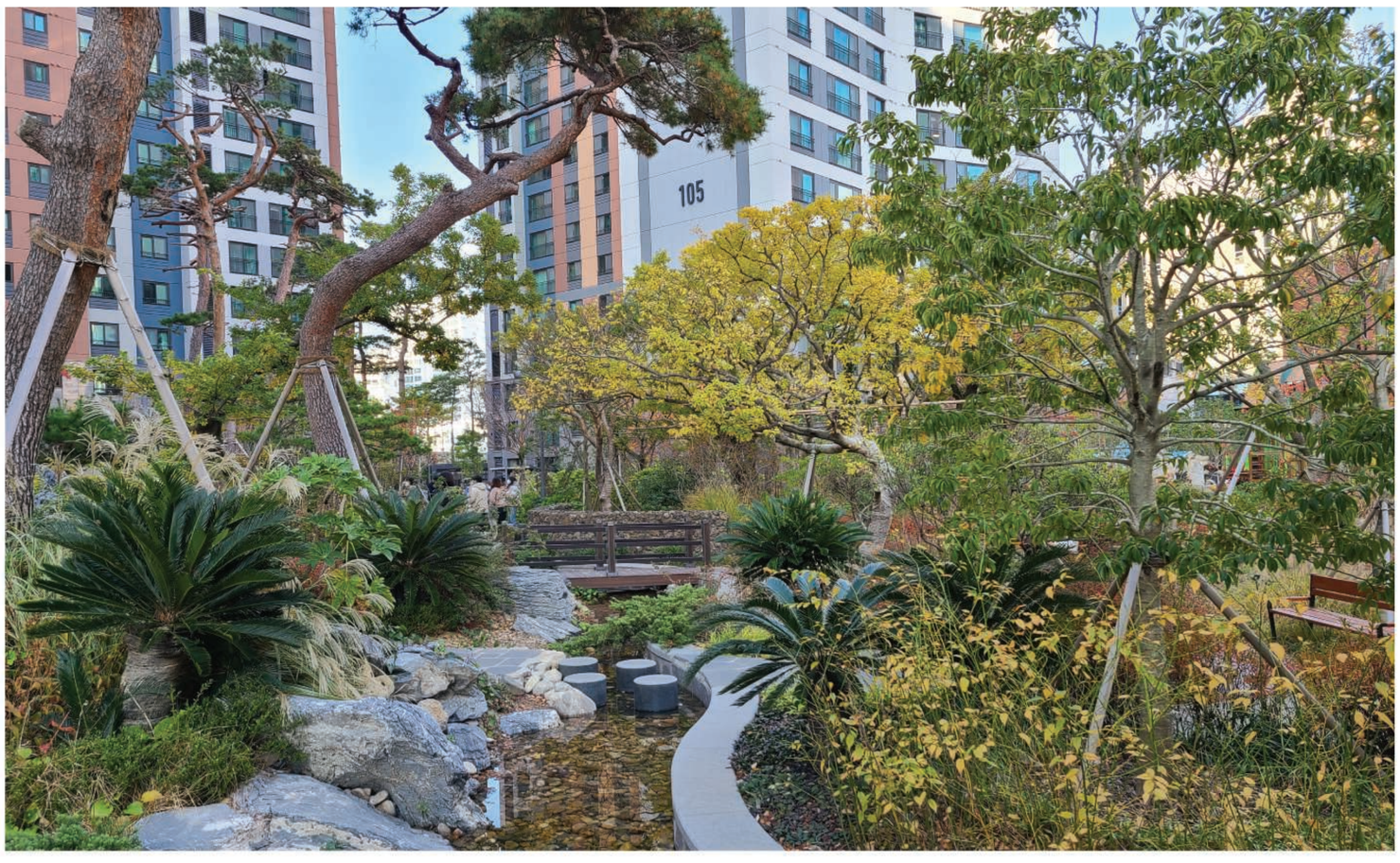

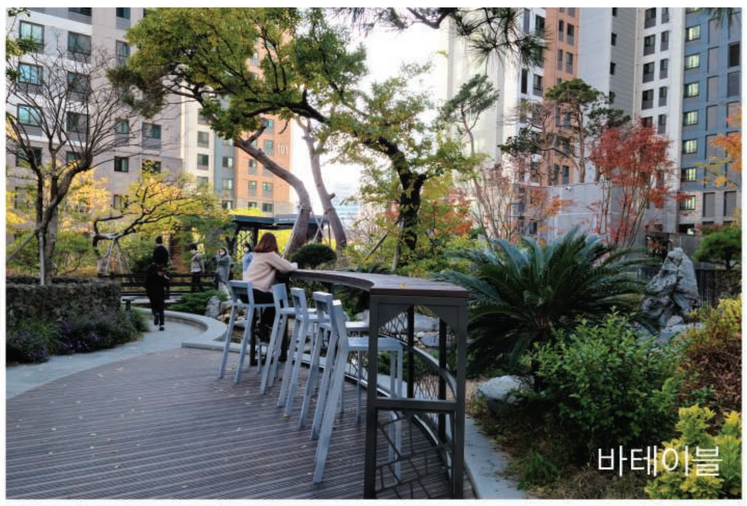

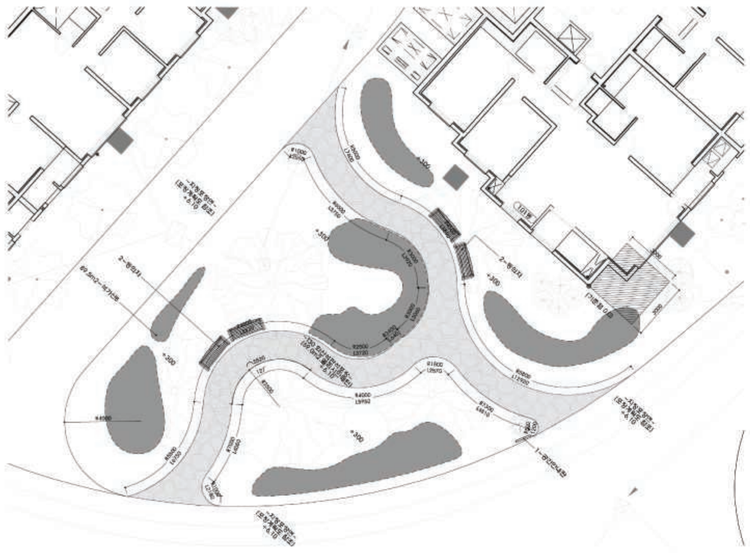

103

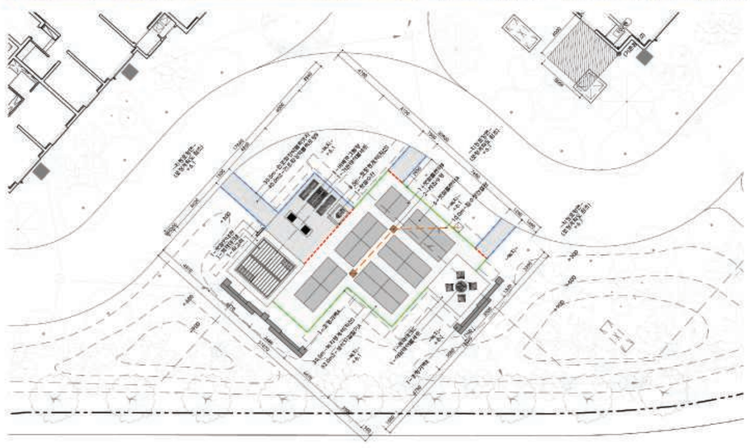

래미안 에스티지S

위치 : 서울특별시 서초구 서초동 1331번지 / 대상지규모 : 26,302.10㎡
발주처 : 삼성물산 / 설계기간 : 2017.01~2018.01

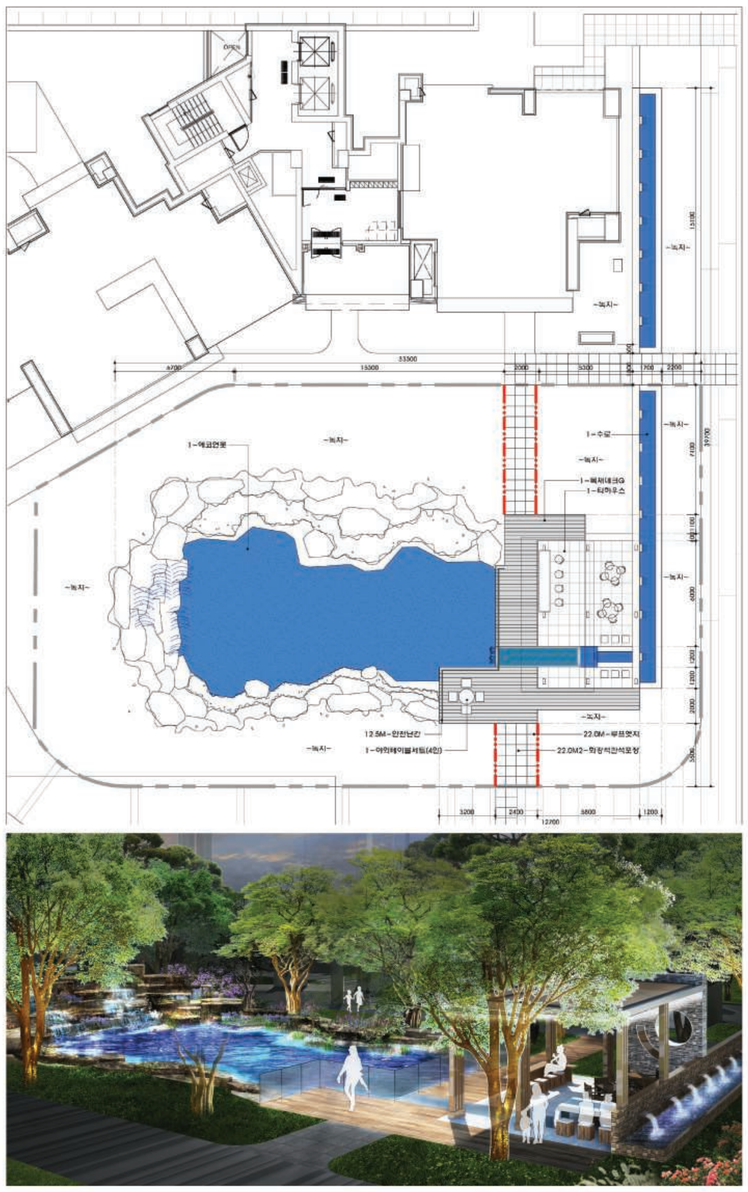

워터테이블 디테일

수경 가벽

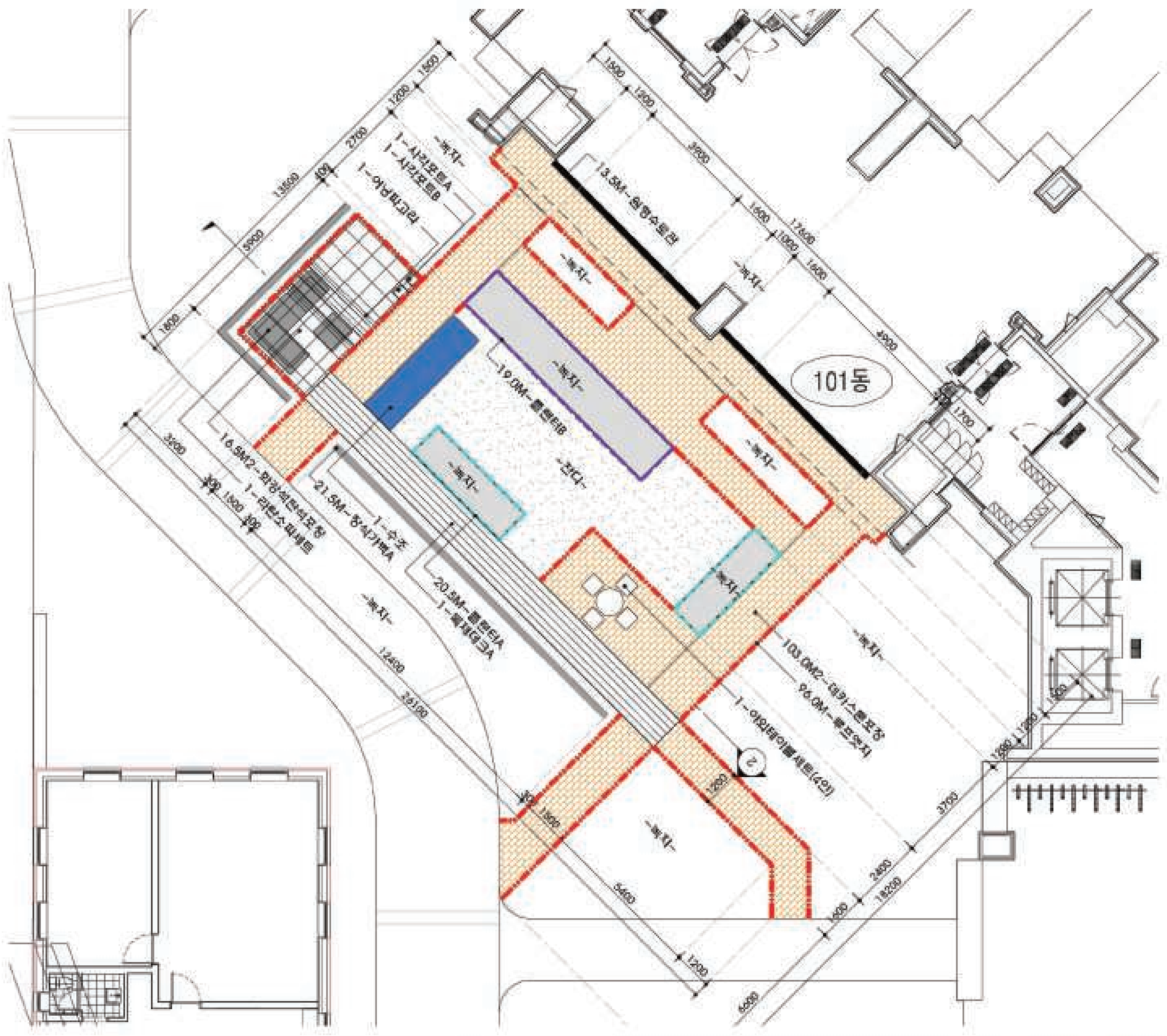
101동

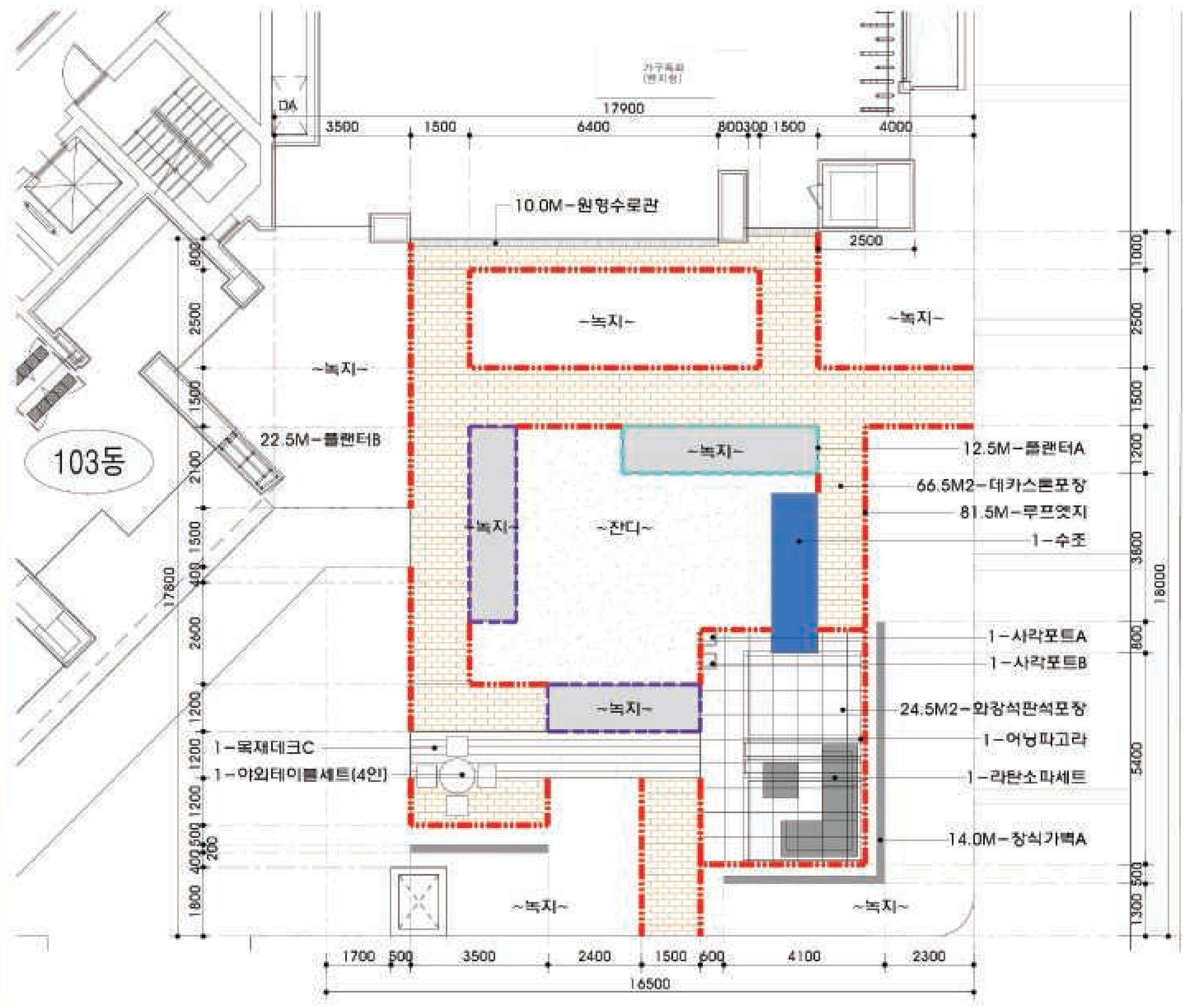
17900
3500
1500
6400
800300
1500
4000
10.0M-원형수로관
2500
~녹지~
103동
22.5M-플랜터B
12.5M-플랜터A
66.5M2-데카스톤포장
81.5M-루프엣지
1-수조
~잔디~
1-사각포트A
1-사각포트B
24.5M2-화강석판석포장
1-어닝파고라
1-목재데크C
1-야외테이블세트(4인)
1-라탄소파세트
14.0M-장식가벽A
17800
18000
1700
500
3500
2400
1500
600
4100
2300
16500

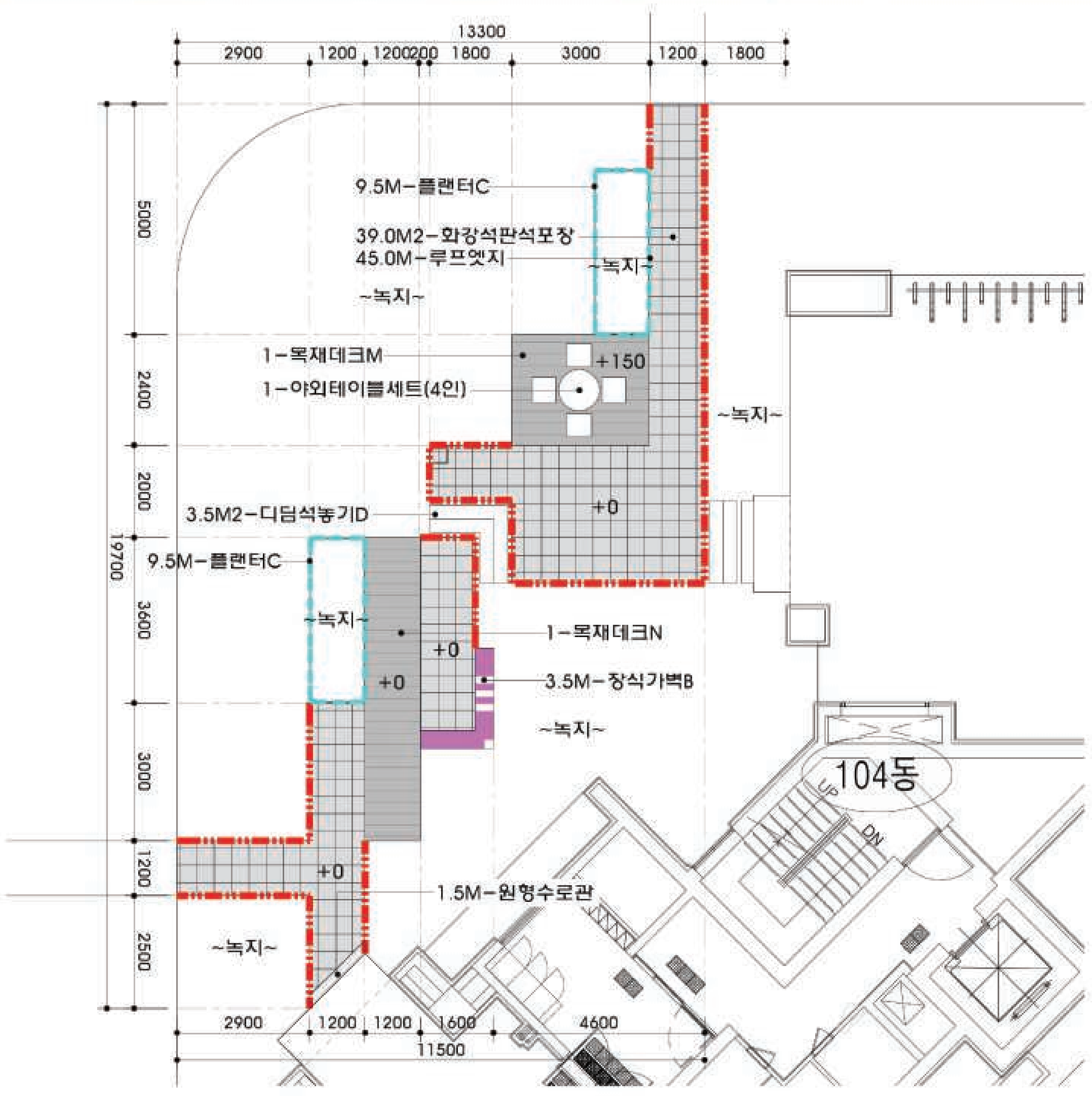
13300
2900
1200
1200200
1800
3000
1200
1800
9.5M-플랜터C
39.0M2-화강석판석포장
45.0M-루프엣지
~녹지~
1-목재데크M
1-야외테이블세트(4인)
+150
+0
3.5M2-디딤석놓기D
9.5M-플랜터C
1-목재데크N
3.5M-장식가벽B
104동
1.5M-원형수로관
19700
5000
2400
2000
3600
3000
1200
2500
1600
4600
11500

당산역 롯데캐슬 프레스티지

위치 : 서울특별시 영등포구 영신로 235일대 / 대상지규모 : 10,394.80㎡
발주처 : 롯데건설 / 설계기간 : 2017.01~2017.07

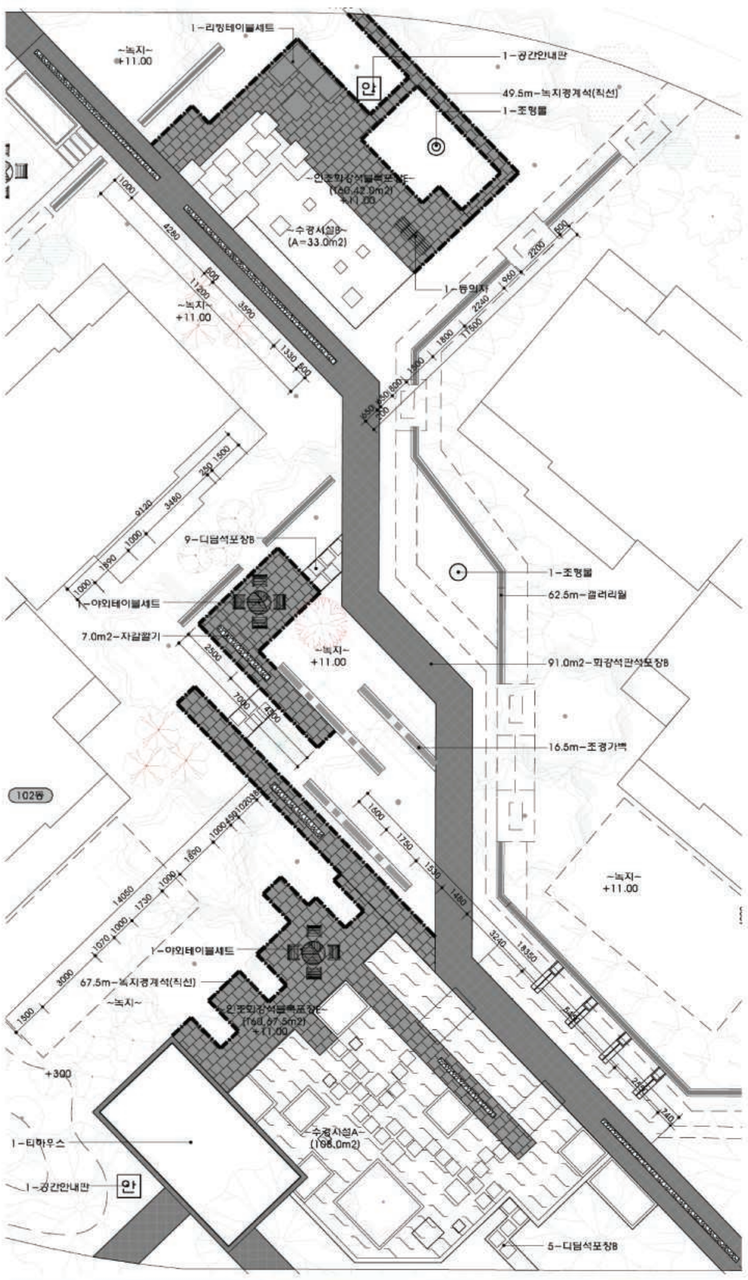

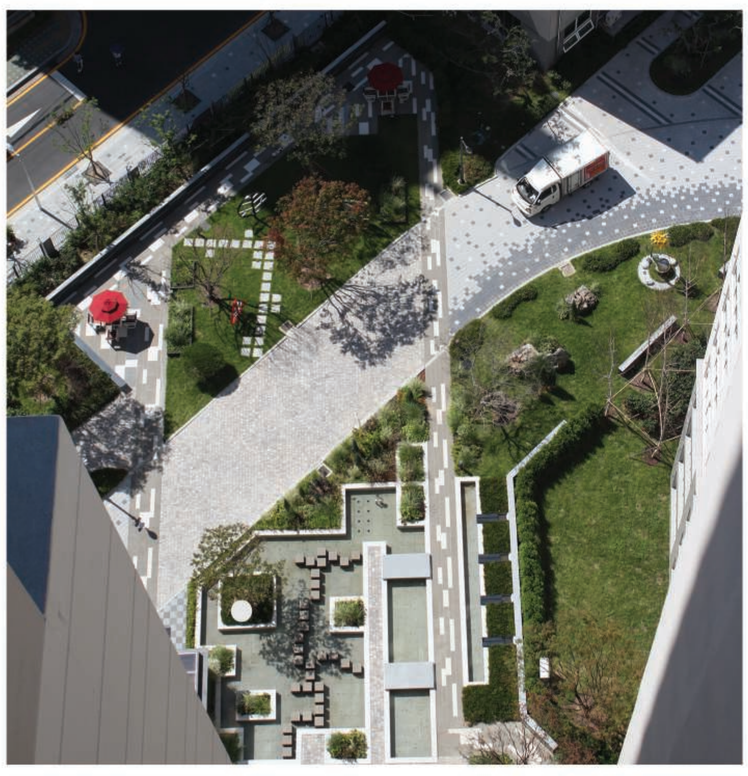

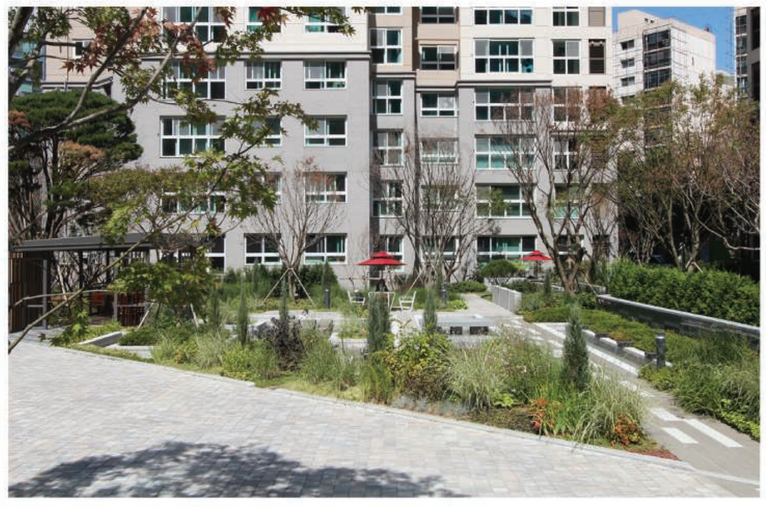

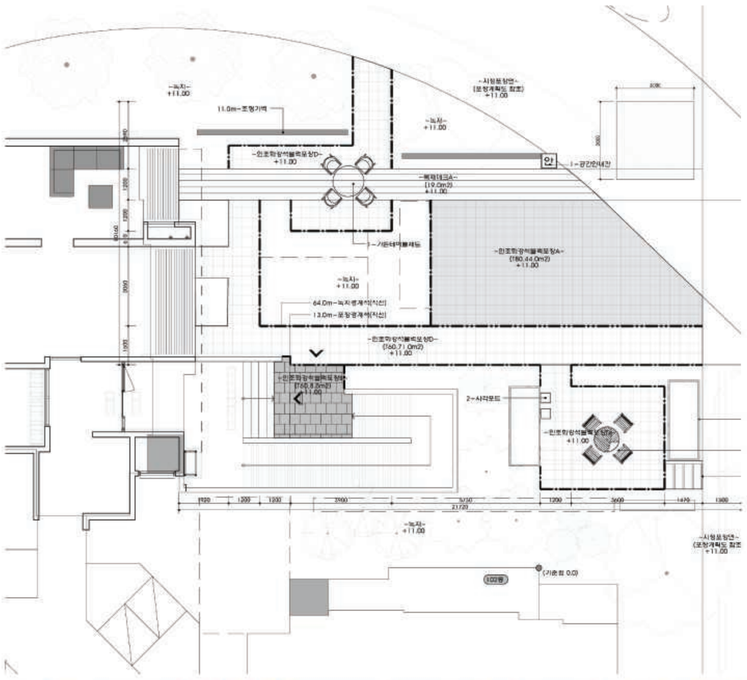
-녹지-
+11.00
11.0m-조형기벽
-시정표 담연-
(포장계획도 참조)
+11.00
-녹지-
+11.00
안
1-경간석재장
-복재대크A-
(19.0m2)
+11.00
-인조화강석블록포장A-
(160.64.0m2)
+11.00
1-가든테이블세트
-녹지-
+11.00
64.0m-녹지경계석(직선)
13.0m-포장경계석(직선)
-인조화강석블록포장D-
(160.7 1.0m2)
+11.00
-인조화강석블록포장D-
(160.8 2.0m2)
+11.00
2-사각모드
-인조화강석블록포장D-
+11.00
1920
1200
1200
2500
3030
1250
3600
1470
1800
21720
-녹지-
+11.00
-시정표 담연-
(포장계획도 참조)
+11.00
102동
(기준점 0.0)

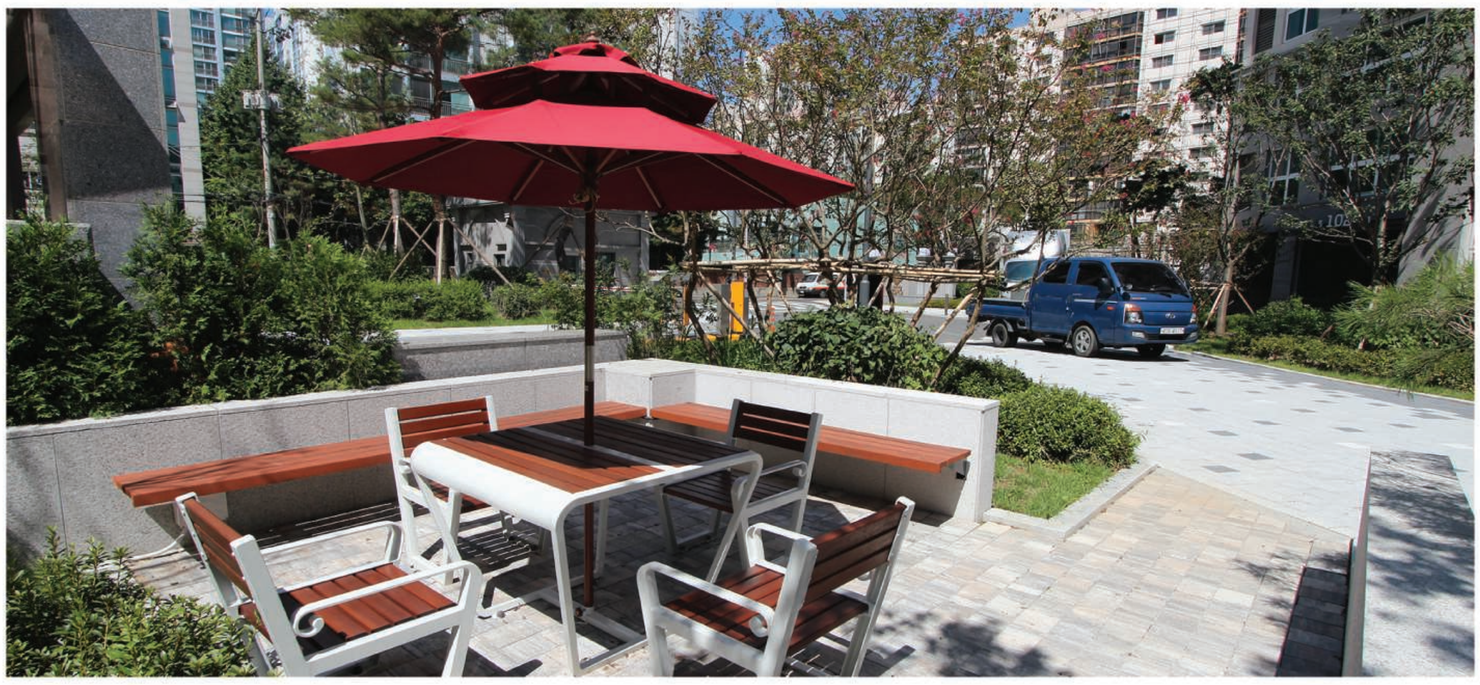

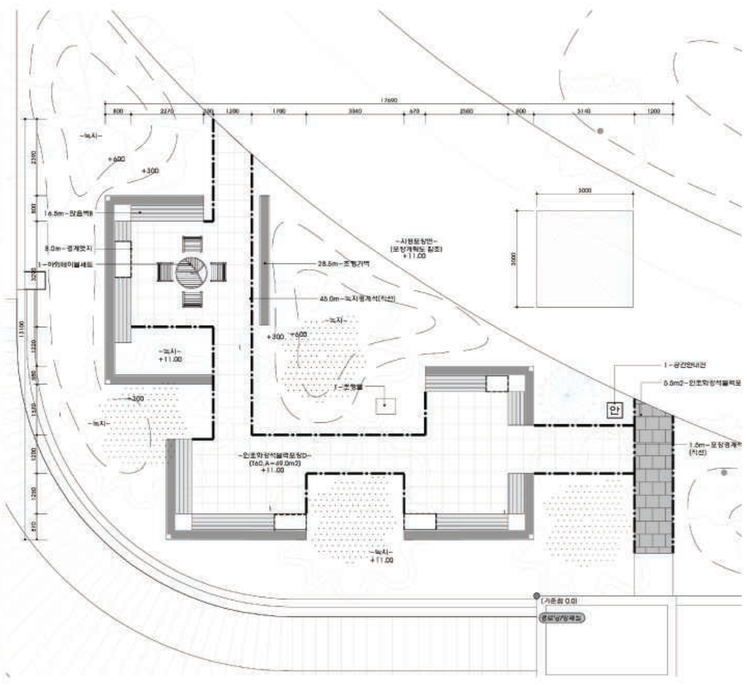
17600
800
2270
200
1290
1190
3340
670
2560
200
3140
1200
-녹지-
+600
+300
16.5m-보행계단
8.0m-경계멋지
1-야외테이블세트
-시정표 담연-
(포장계획도 참조)
+11.00
28.5m-조형기벽
45.0m-녹지경계석(직선)
3000
3000
-녹지-
+11.00
+300
+600
1-조형물
1-유간연석선
0.5m2-인조화강석블록포
안
-인조화강석블록포장D-
(160.A=69.0m2)
+11.00
1.0m-포장경계석
(직선)
-녹지-
+11.00
(기준점 0.0)
중앙공원계획도

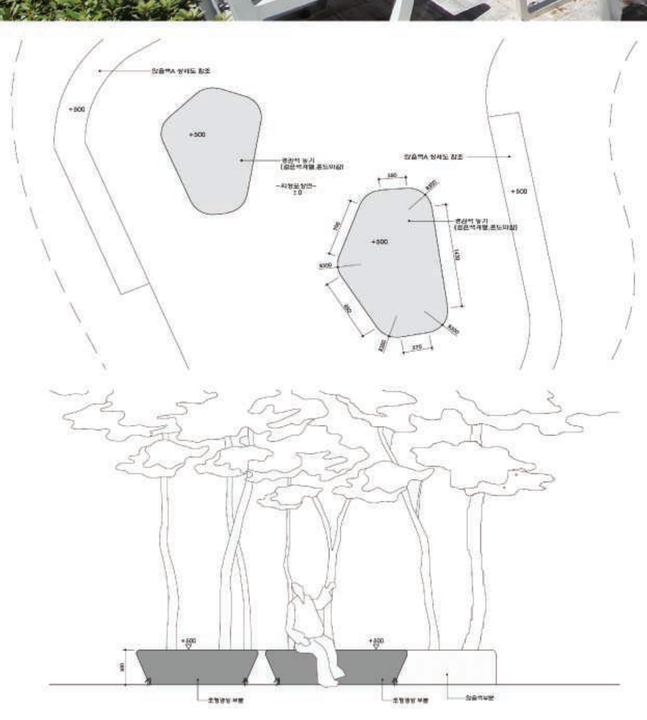
잔음벽A 상세도 참조
+500
+300
콘크리트 놀기
(김은석재질,초도마감)
-시정표 담연-
±0
잔음벽A 상세도 참조
+500
콘크리트 놀기
(김은석재질,초도마감)
190
1000
270
+500
1000
500
1000
600
1000
375
+500
+500
조형경정 부분
조형경정 부분
잔음벽A부

동대문 롯데캐슬노블레스

위치 : 서울시 동대문구 답십리로 23길 34 / 대상지규모 : 26,330.20㎡
발주처 : 롯데건설 / 설계기간 : 2015.07~2018.06

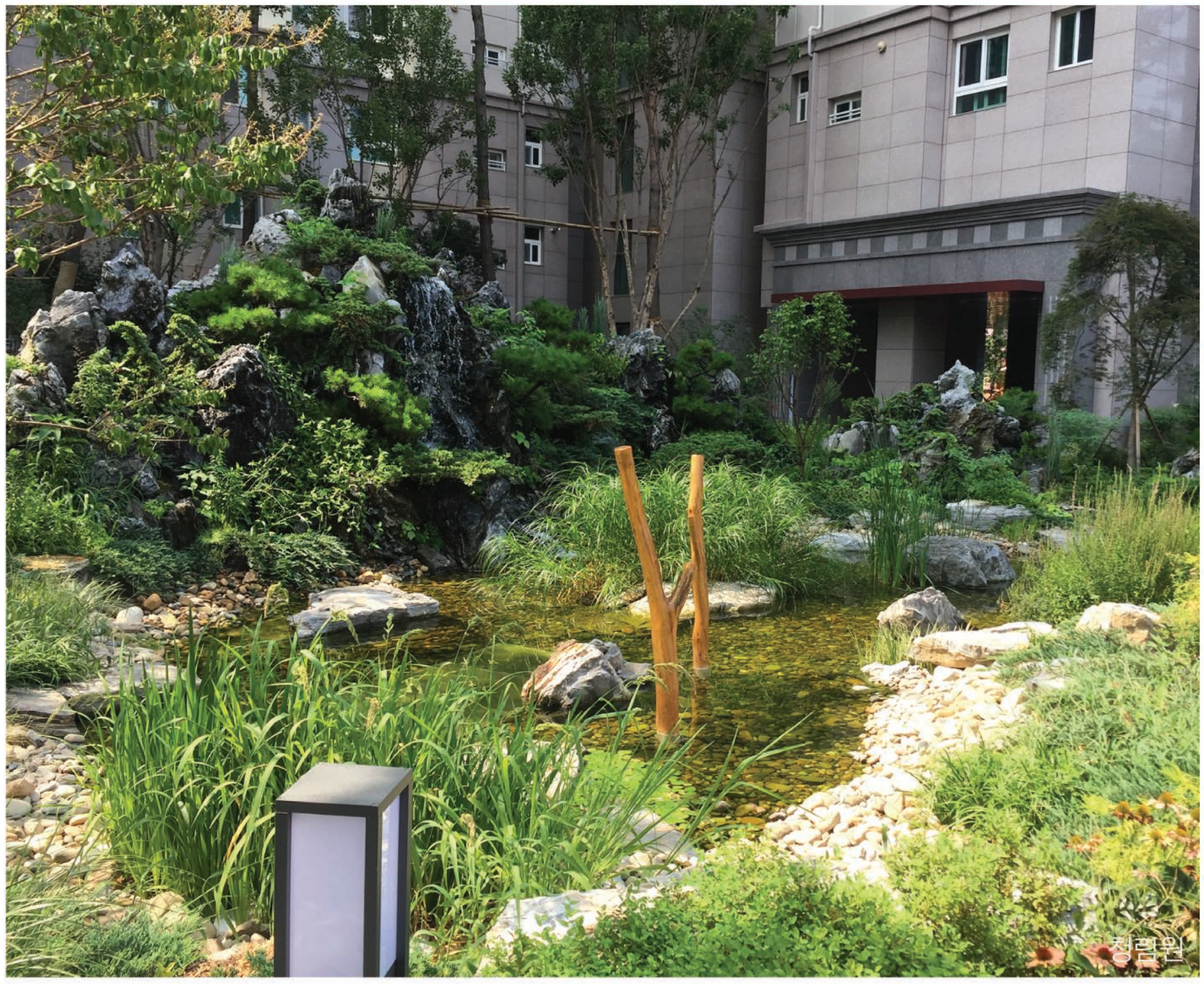

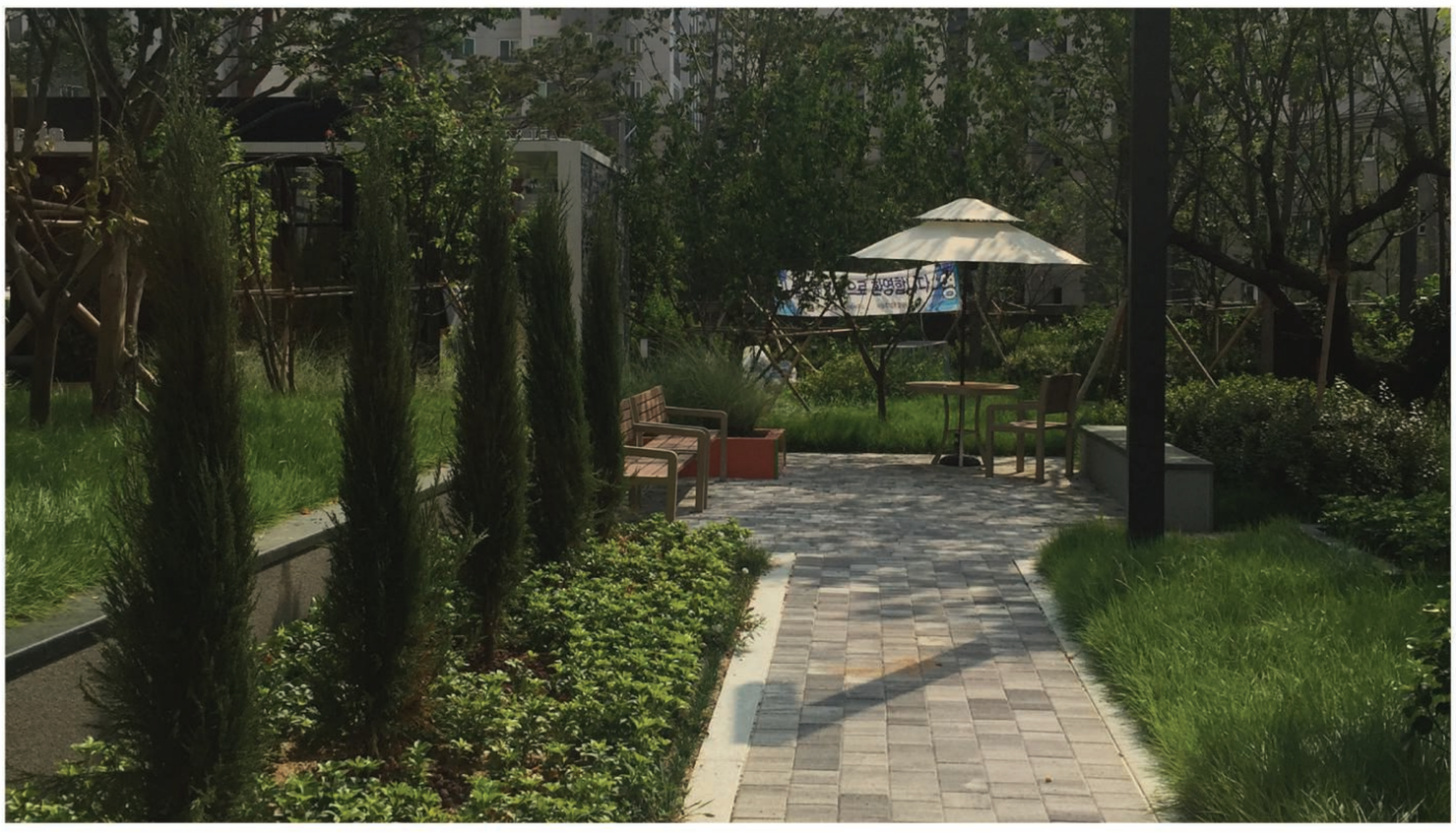

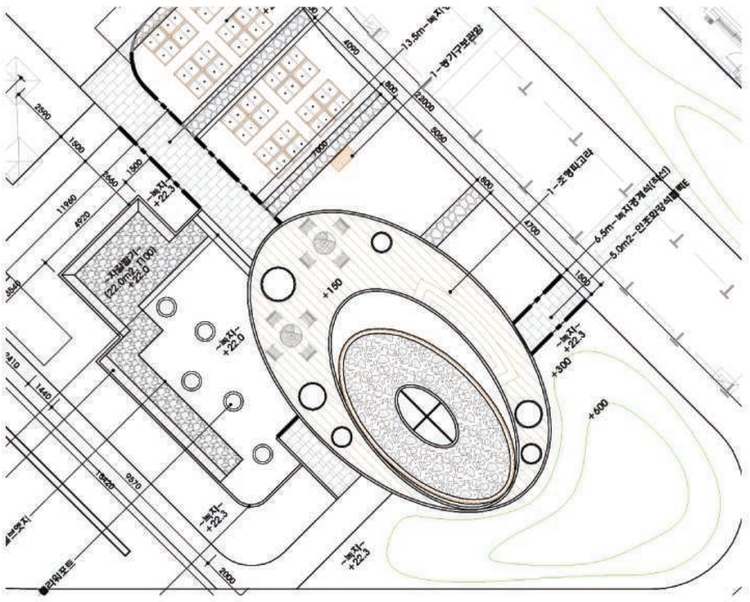

텃밭플랜터

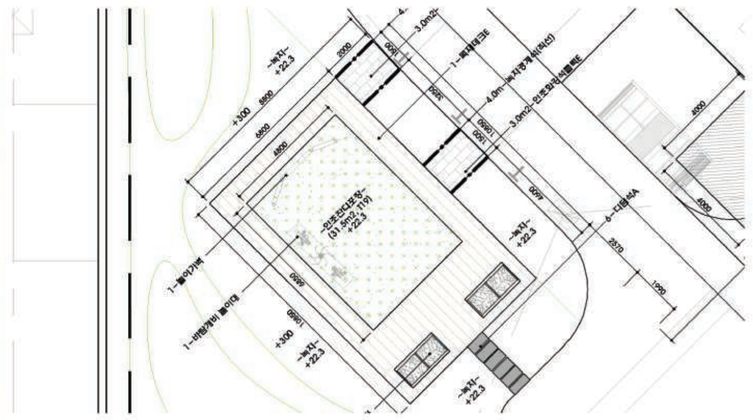

터하우스

연제 롯데캐슬데시앙

위치 : 부산시 연제구 연산동 772번지 일원 / 대상지규모 : 41,028.40㎡
발주처 : 롯데건설 / 설계기간 : 2017.03~2018.10

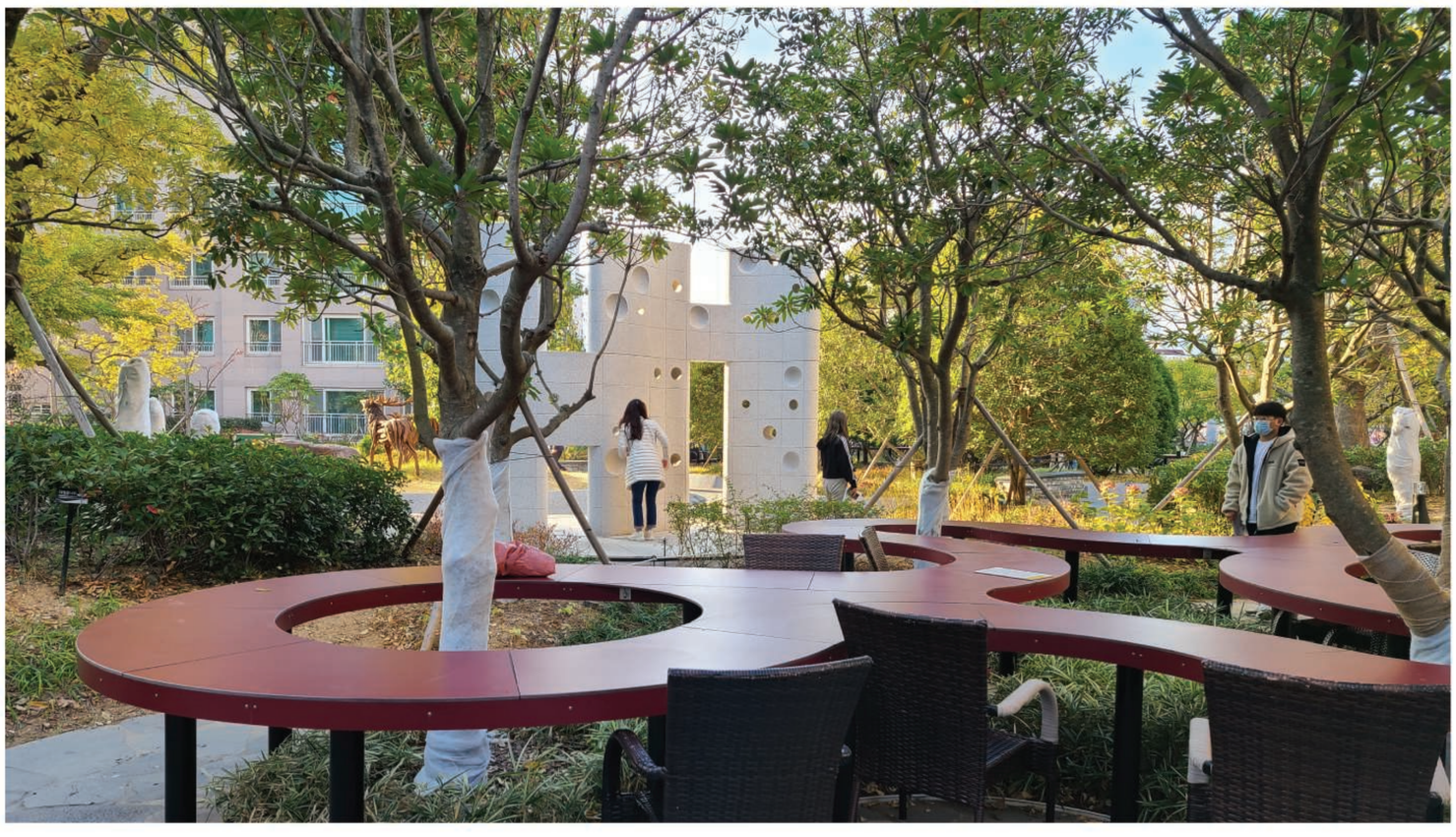

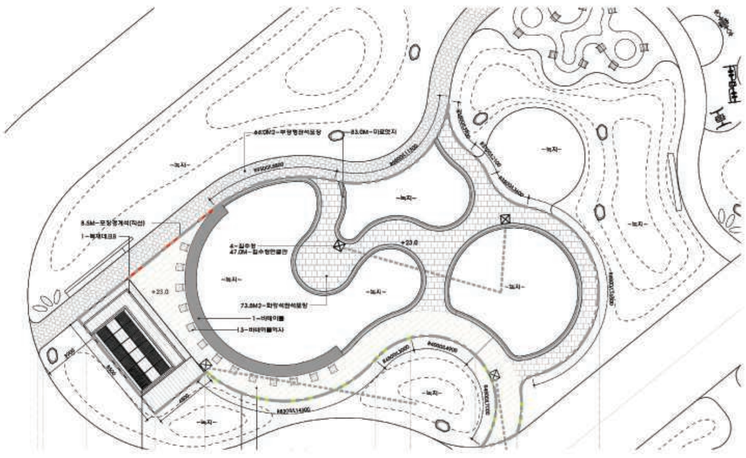

105

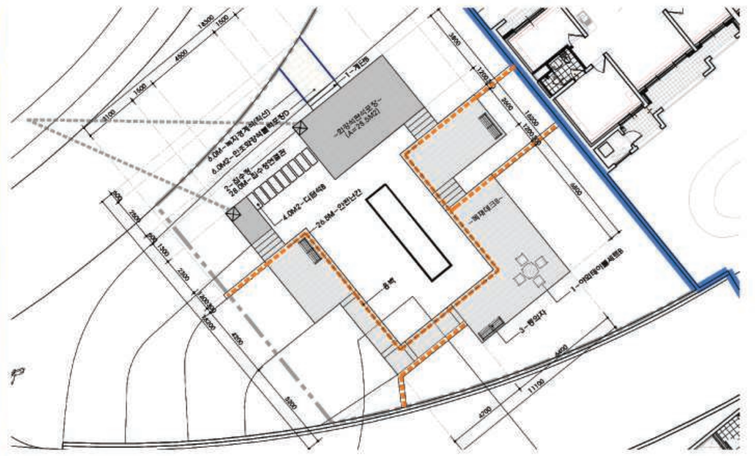

한강메트로자이

위치 : 경기도 김포시 걸포동 걸포3지구 도시개발사업구역 / 대상지규모 : 1단지 31,320.00㎡, 2단지 139,186.00㎡, 3단지 22,619.00㎡
발주처 : GS건설 / 설계기간 : 2017.05~2020.08

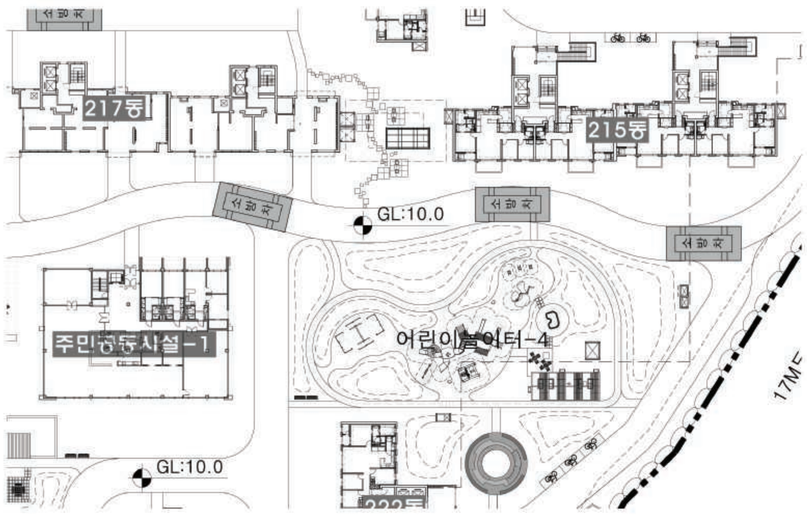

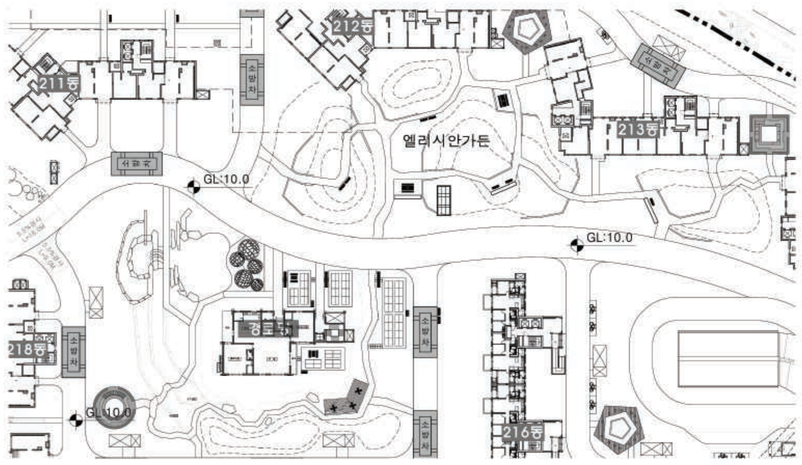

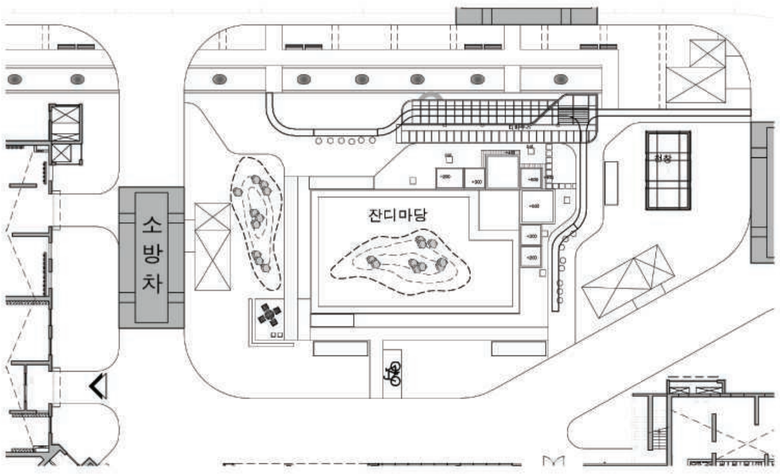
소방차
잔디마당

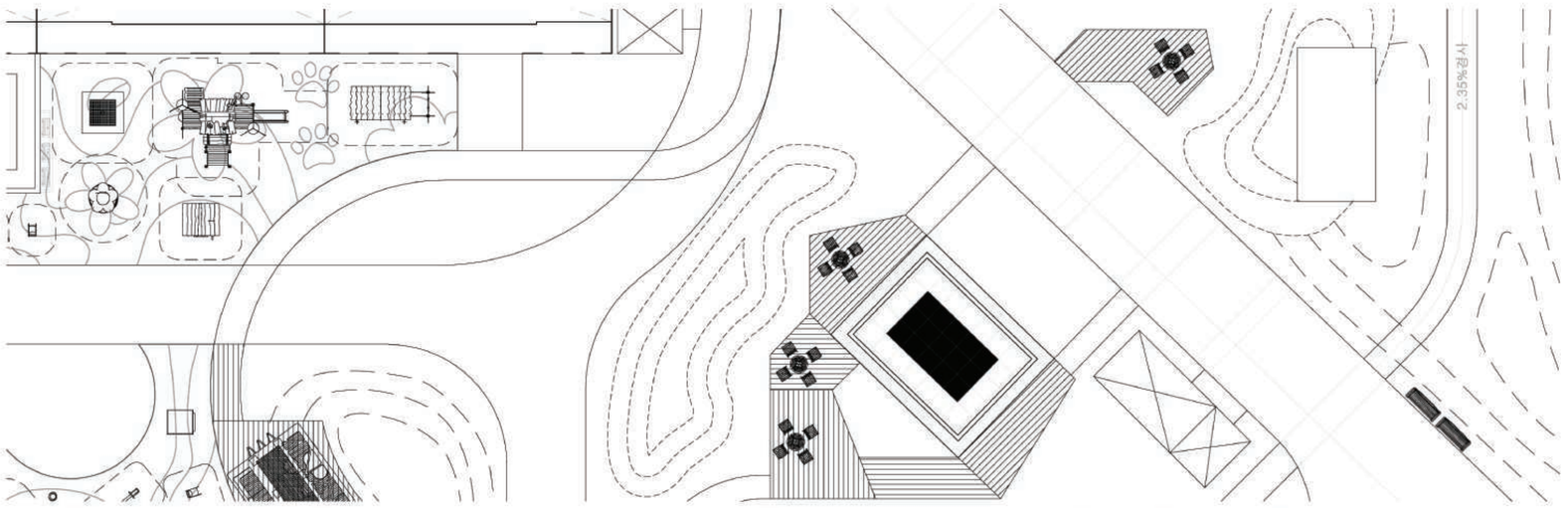
2.35%경사

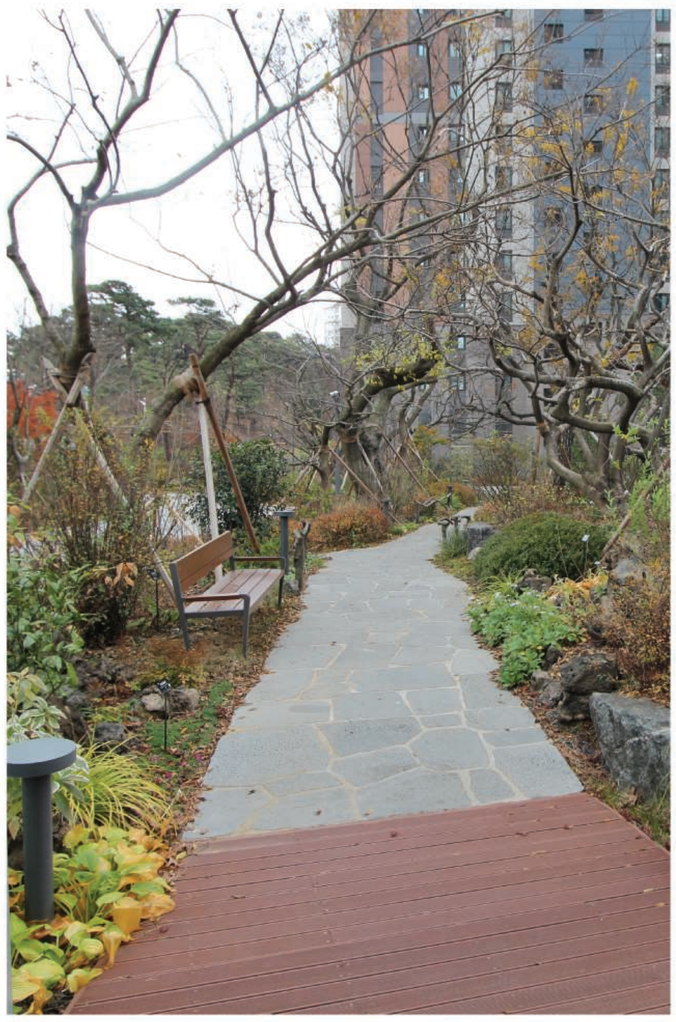

롯데캐슬클라시아

위치 : 서울시 성북구 길음동 508-16번지 일원 / 대상지규모 : 70,385.50㎡
발주처 : 롯데건설 / 설계기간 : 2017.09~2022.01

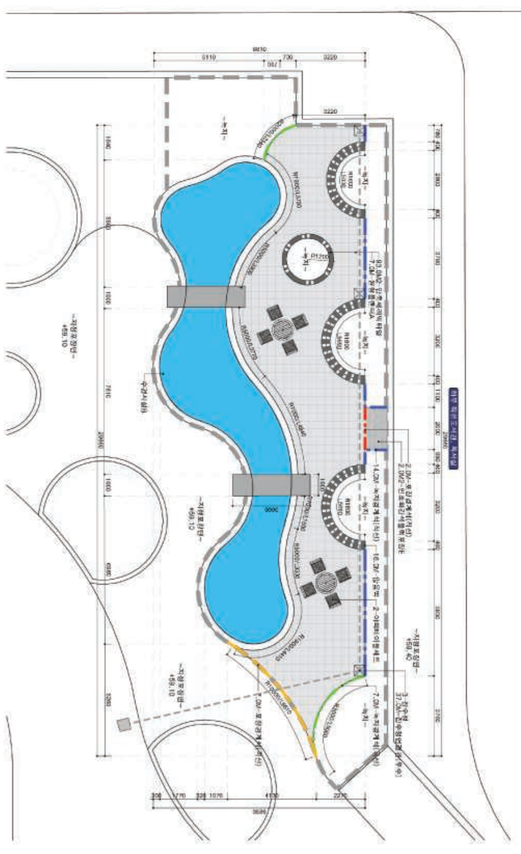

청량리역 롯데캐슬 SKY-L65

위치 : 서울특별시 동대문구 전농동 620-47번지 일대 / 대상지규모 : 26,330,200㎡
발주처 : 롯데건설 / 설계기간 : 2018.01~2023.07

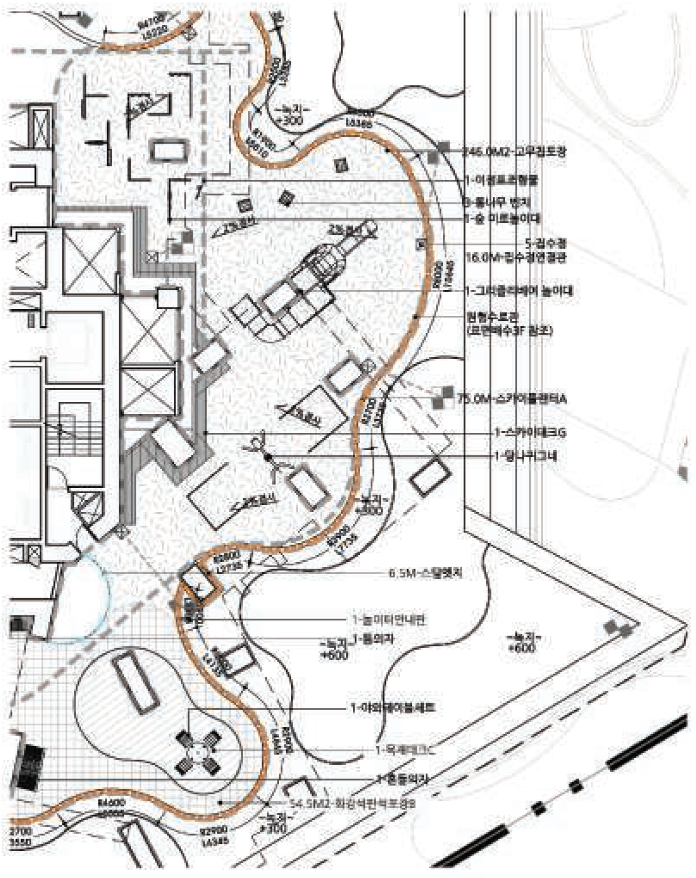

롯데캐슬에듀포레

위치 : 서울특별시 동작구 흑석동 흑석로10라길 1 / 대상지규모 : 22,076.40㎡
발주처 : 롯데건설 / 설계기간 : 2018.0~2018.112

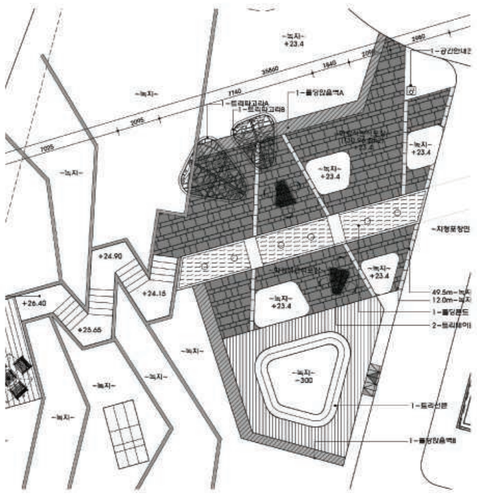

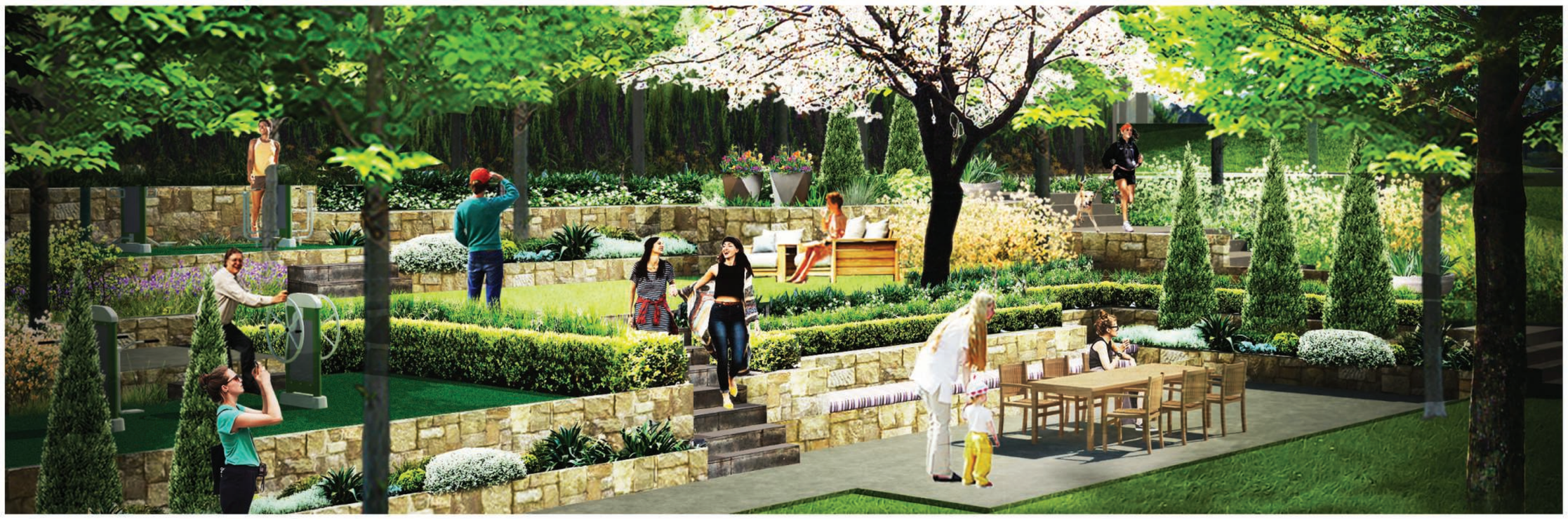

사가정센트럴아이파크

위치 :서울 중랑구 면목동 164-10 / 대상지규모 : 55,327,00㎡
발주처 : 현대산업개발 / 설계기간 : 2019.01~2020.07

PARK

빌리브하남

위치 : 경기도 하남시 덕풍동 735 / 대상지규모 : 9,277,20㎡
발주처 : 신세계건설 / 설계기간 : 2019.01~2021.02

고덕아르테온

위치 : 서울특별시 강동구 상일동 121 / 대상지규모 : 174,972.00㎡
발주처 : 롯데건설 / 설계기간 : 2019.03~2020.02

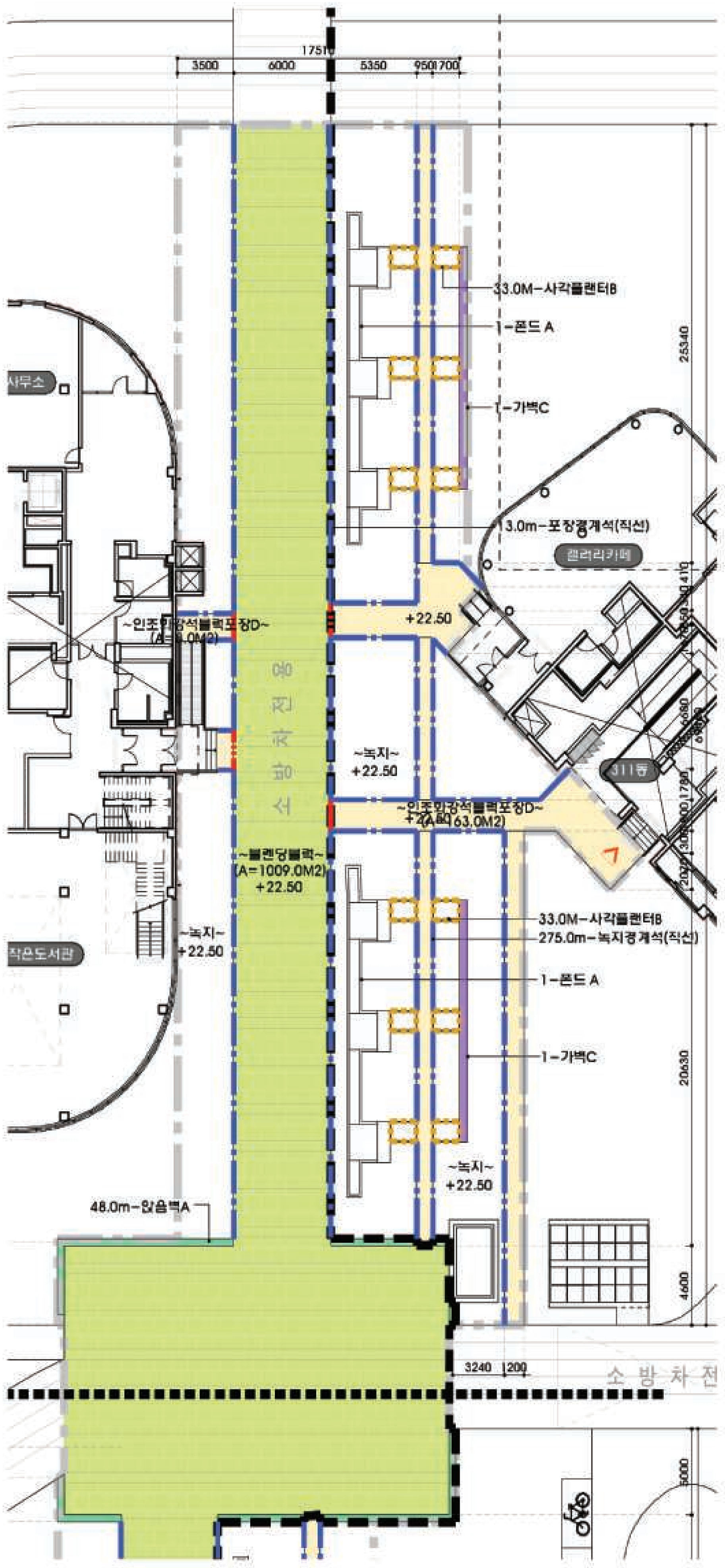
17510
3500
6000
5350
950
700
33.0M-사각플랜터B
1-폰드 A
1-가벽C
25340
사무소
3.0m-포장경계석(직선)
갤러리카페
~인조화강석블럭포장D~
+22.50
소방차전용
~녹지~
+22.50
311동
~블렌딩블럭~
(A=1009.0M2)
+22.50
작은도서관
~녹지~
+22.50
33.0M-사각플랜터B
275.0m-녹지경계석(직선)
1-폰드 A
1-가벽C
20630
~녹지~
+22.50
48.0m-앉음벽A
4600
3240
1200
소방차전
5000

래미안 리더스원

위치 : 서울특별시 서초구 서초동 1331번지 / 대상지규모 : 26,302.10㎡
발주처 : 삼성물산 / 설계기간 : 2019.10~2020.09

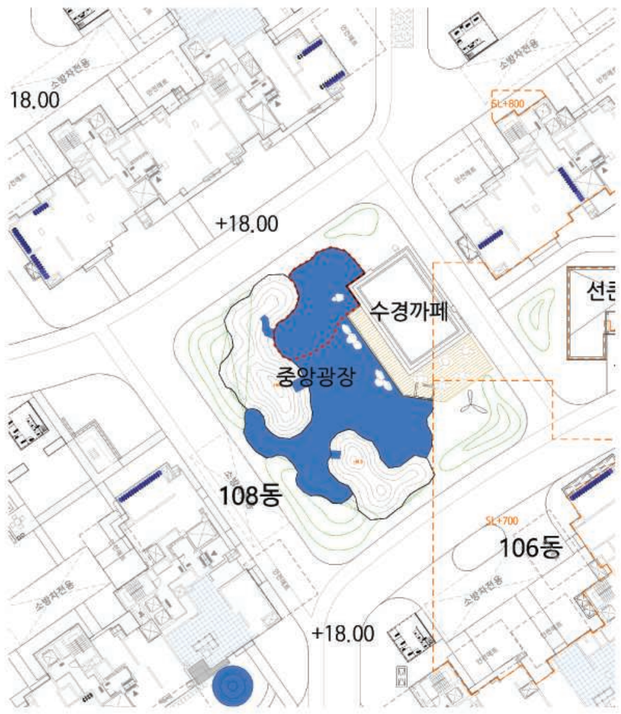

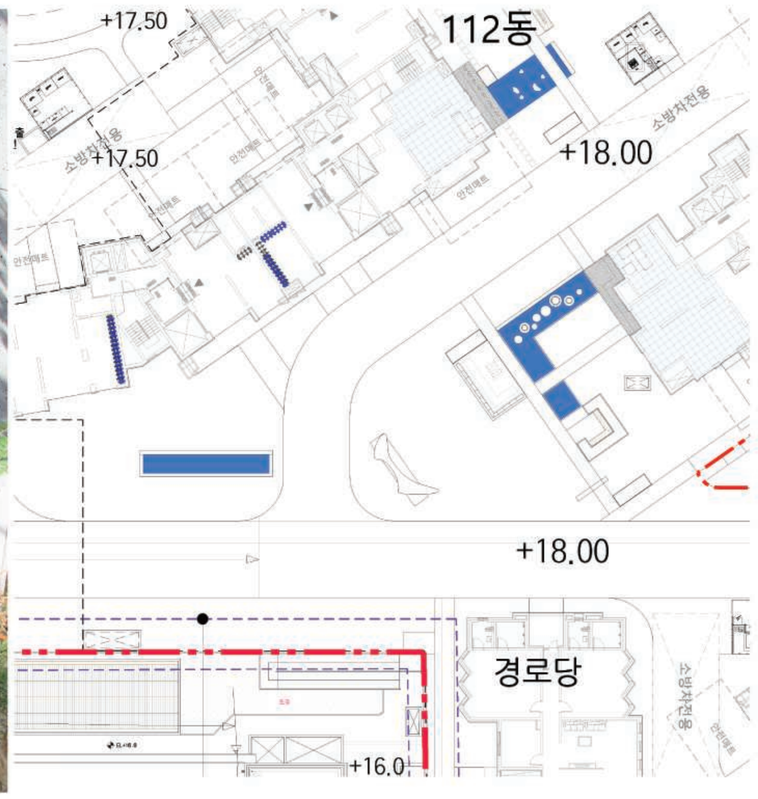

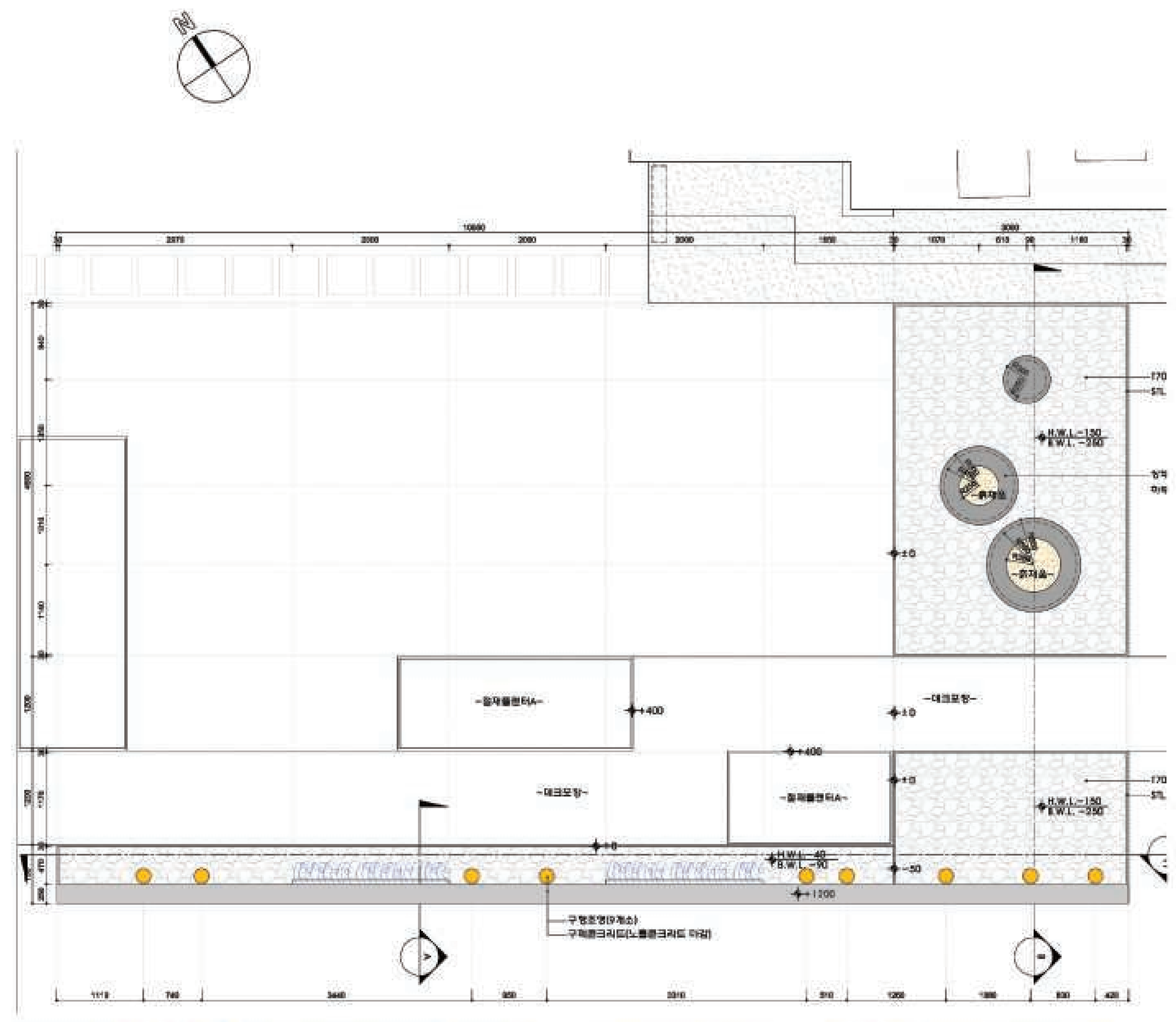
-철재플랜터A-
-데크포장-
H.W.L. -150
B.W.L. -250
구형조명(9개소)

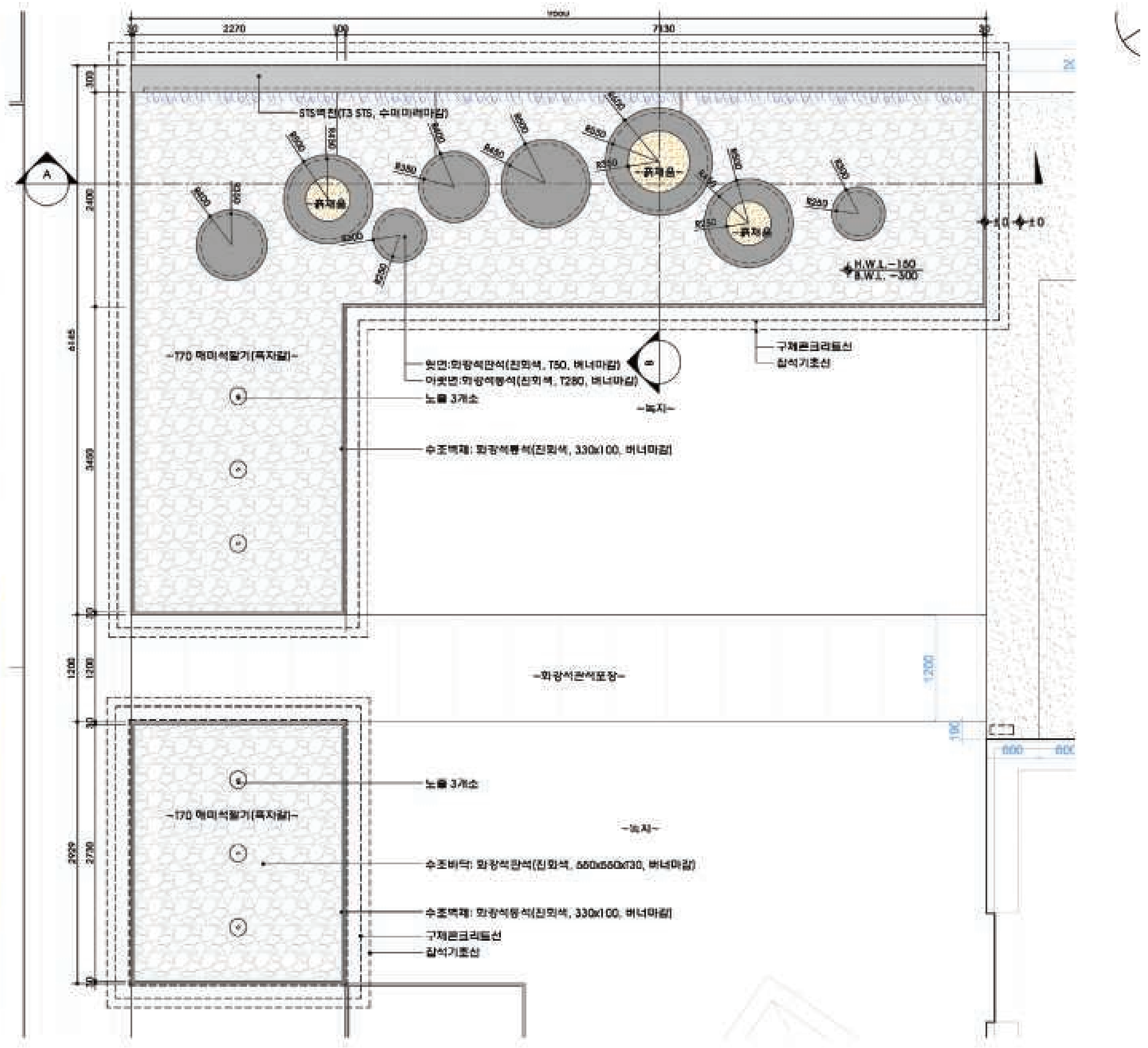
H.W.L. -150
B.W.L. -300
노즐 3개소
-녹지-
-화강석판석포장-
구체콘크리트선
잡석기초선

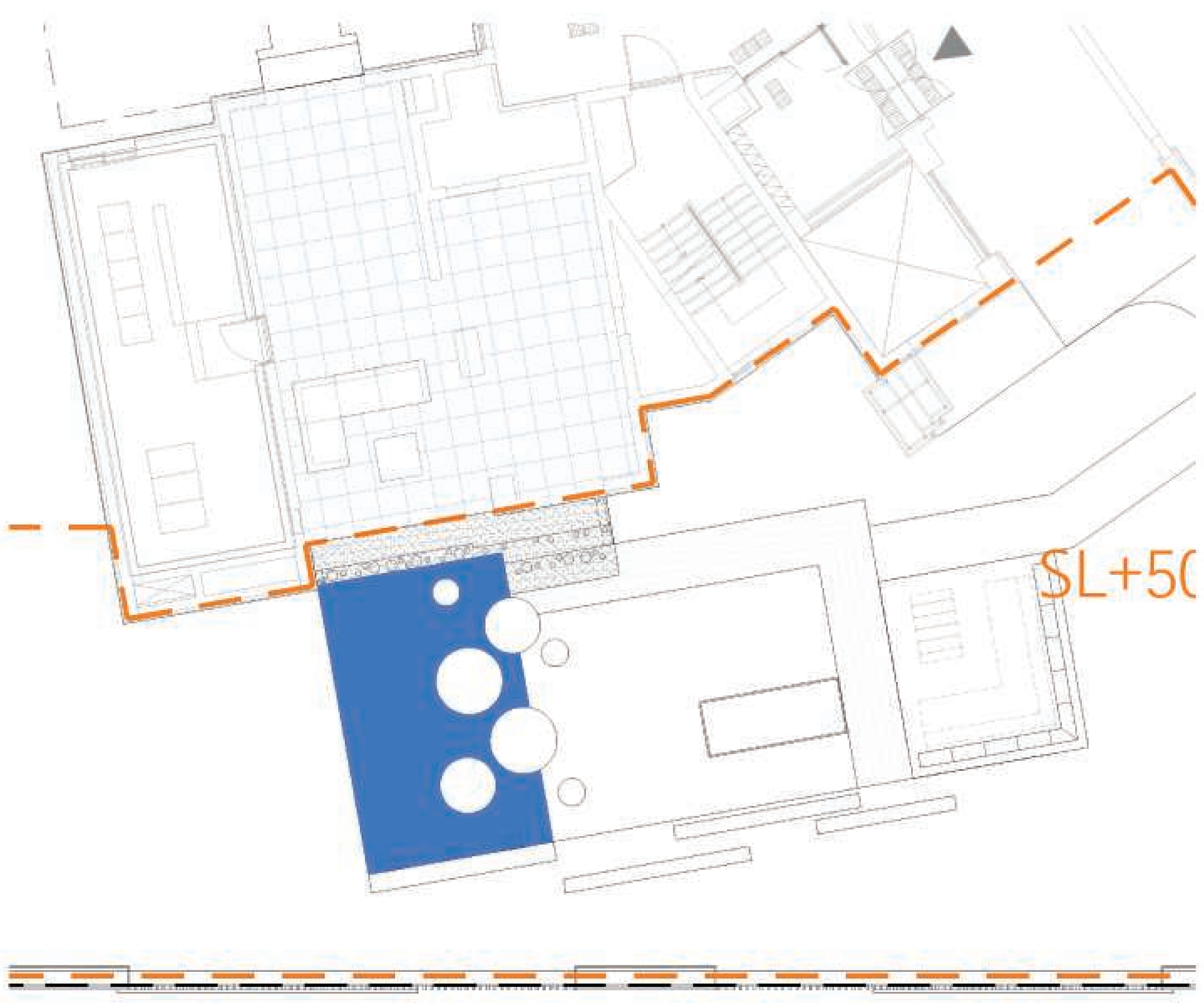

아클라우드 감일

위치 : 경기도 하남시 하남감일지구 주상복합 1BL / 대상지규모 : 21,826.75㎡
발주처 : 대우건설 / 설계기간 : 2019.11~2023.06

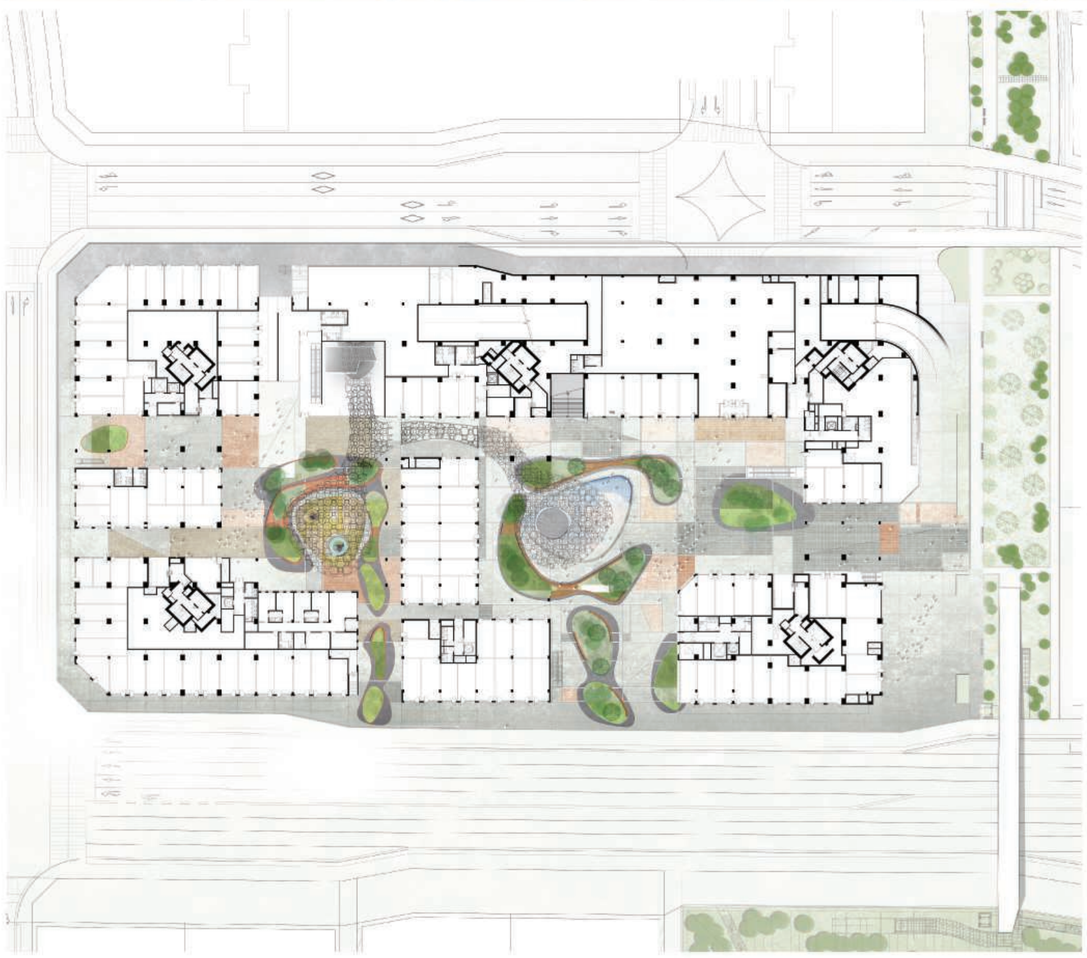

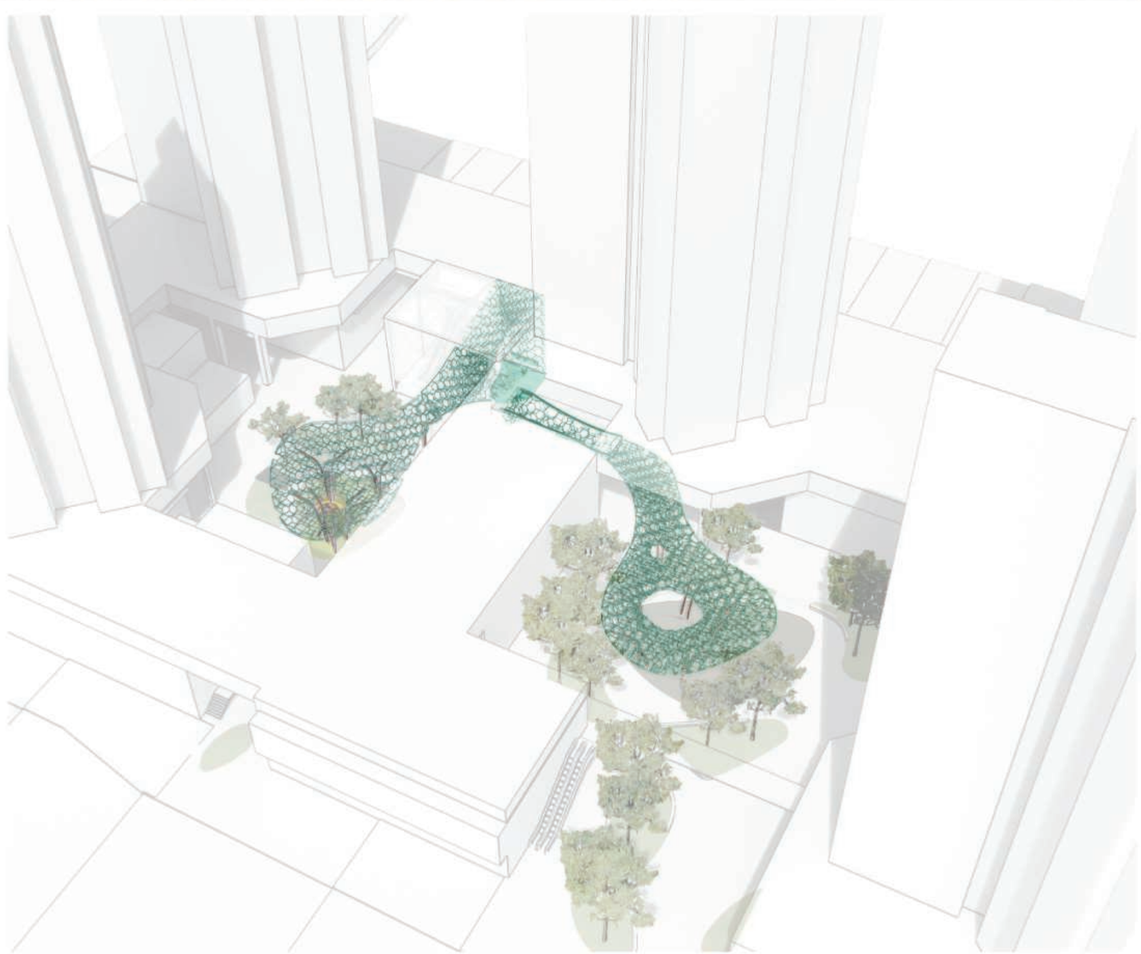

디에이치 라클라스

위치 : 서울특별시 서초구 반포동 32-8번지 일대 / 대상지규모 : 30,983.60㎡
발주처 : 현대건설 / 설계기간 : 2020.03~2021.05

강릉자이파인베뉴

위치 : 강원도 강릉시 내곡동 102번지 일원 / 대상지규모 : 45,846.00㎡
발주처 : GS건설 / 설계기간 : 2020.09~2024.01

계룡자이

위치 : 계룡시 계룡대실 도시개발사업지구 내 5블럭/ 대상지규모 : 26,823.00㎡
발주처 : GS건설 / 설계기간 : 2020.11~

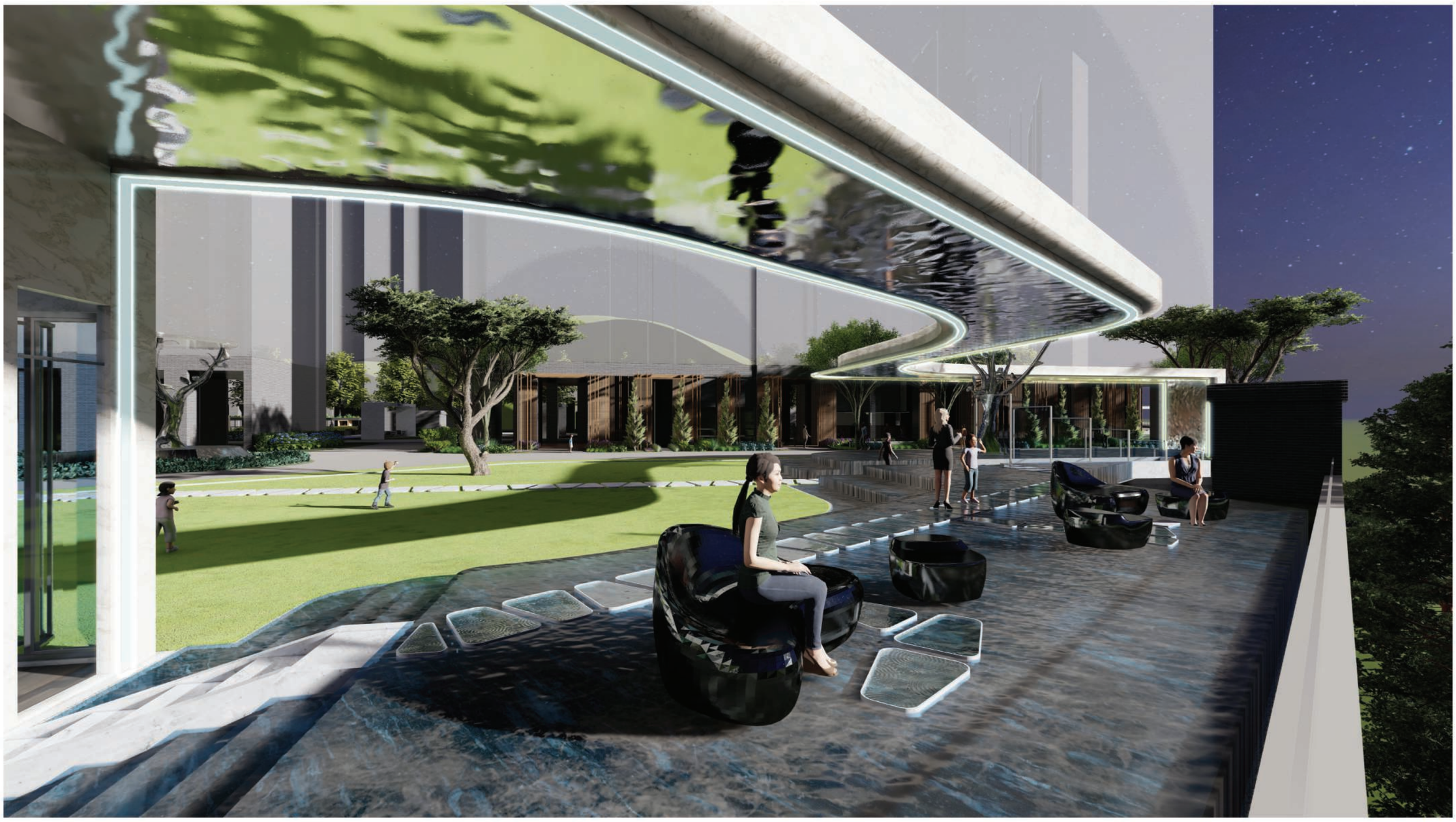

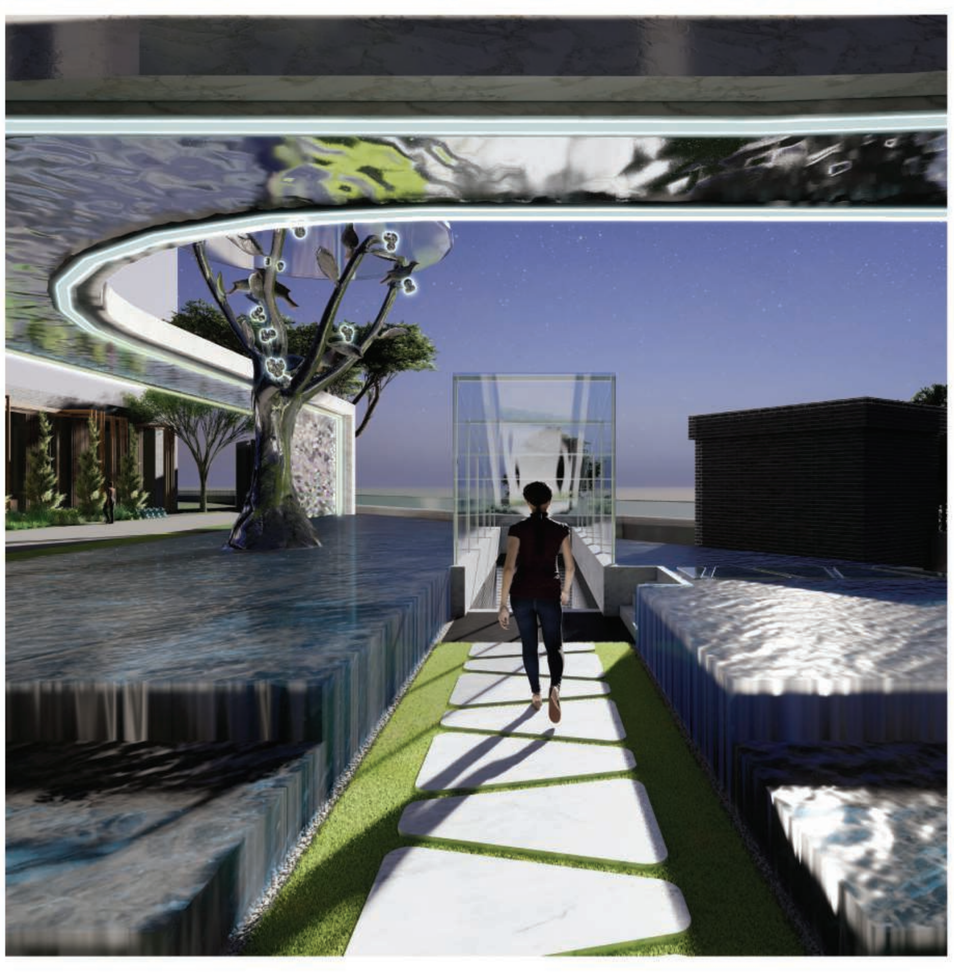

Garden & Park

2013 순천만 국제정원 박람회 마스터플랜공모

2단계 서울시 상상어린이공원 현상공모

서울대학교 인문대학 옥외공간 설계공모

사상광장로 명품가로공원 현상설계공모

동천로 대중교통전용지구 조성 현상설계공모

한류스타거리 조성사업

남양주 다산도시 조경 설계공모

남산 회현자락 한양도성 보존 · 정비 및 공원 조성

유성명물문화공원 조성사업 4단계

춘천우두지구 택지개발사업

동부산 관광단지 내 공원 · 녹지 등의 설계 공모

고양 국제꽃박람회 코리아가든쇼

김포한강센트럴자이 작가정원

평택비전푸르지오

2013 순천만 국제정원박람회 마스터플랜 공모 _우수상

위치 : 전라남도 순천시 오천동, 풍덕동, 해룡면 일원 (2013 국제정원박람회 개최지) / 대상지규모 : 1,474,000㎡
발주처 : 순천시 / 설계기간 : 2009.10~2009.12

성장하기 Post-Expo Phasing Plan

_흐기기

_성장 전략

_생태적 다양화

_습의 확산

_단계별 성장

_체험 동선

_지속가능한 경영

2단계 서울시 상상어린이공원 현상공모 _최우수상

위치 : 서울시 관악구 봉천동 1606-11 백설어린이공원 외 10개소 / 대상지규모 : 1,655.30㎡
발주처 : 서울시 / 설계기간 : 2009.02~2010.01

개미네 참다래밭
상상의 시작..
참다래와 개미
공원의 명칭인 '참다래'와
과일을 좋아하는 '개미'의 상상 시작
상상의 전개..
공원=개미집+참다래밭
대상지를 개미집인
참다래밭 으로 공간 설정
상상의 구체화..
개미집 구조
개미집의 구조로 공간을 연계하고
공간별 특성을 반영하여 구체화
①
②
③
④
⑤
⑥
⑦
범례
①진입마당
②화장실
③참다래밭
④이슬샘
⑤참다래쉼터
⑥개미교실
⑦진입마당
개미집 놀이프로그램
진입광장
송은그림찾기
모래놀이터
소꿉놀이
개미집만들기
모래성쌓기
이슬샘
물놀이
참다래쉼터
개미교실
벽에그림그리기
개미(곤충)배우기
진입광장
솔바람질
화장실
개미조형물
개미집조형물
미끄럼틀
시소
그림가벽
놀이가벽

서울대학교 인문대학 옥외공간 조성 설계공모 _최우수상

위치 : 서울대학교 관악캠퍼스 내 신양학술정보관(4동) 앞 옥외공간 / 대상지규모 : 3,281㎡
발주처 : 서울대학교 / 설계기간 : 2010.02~2010.05

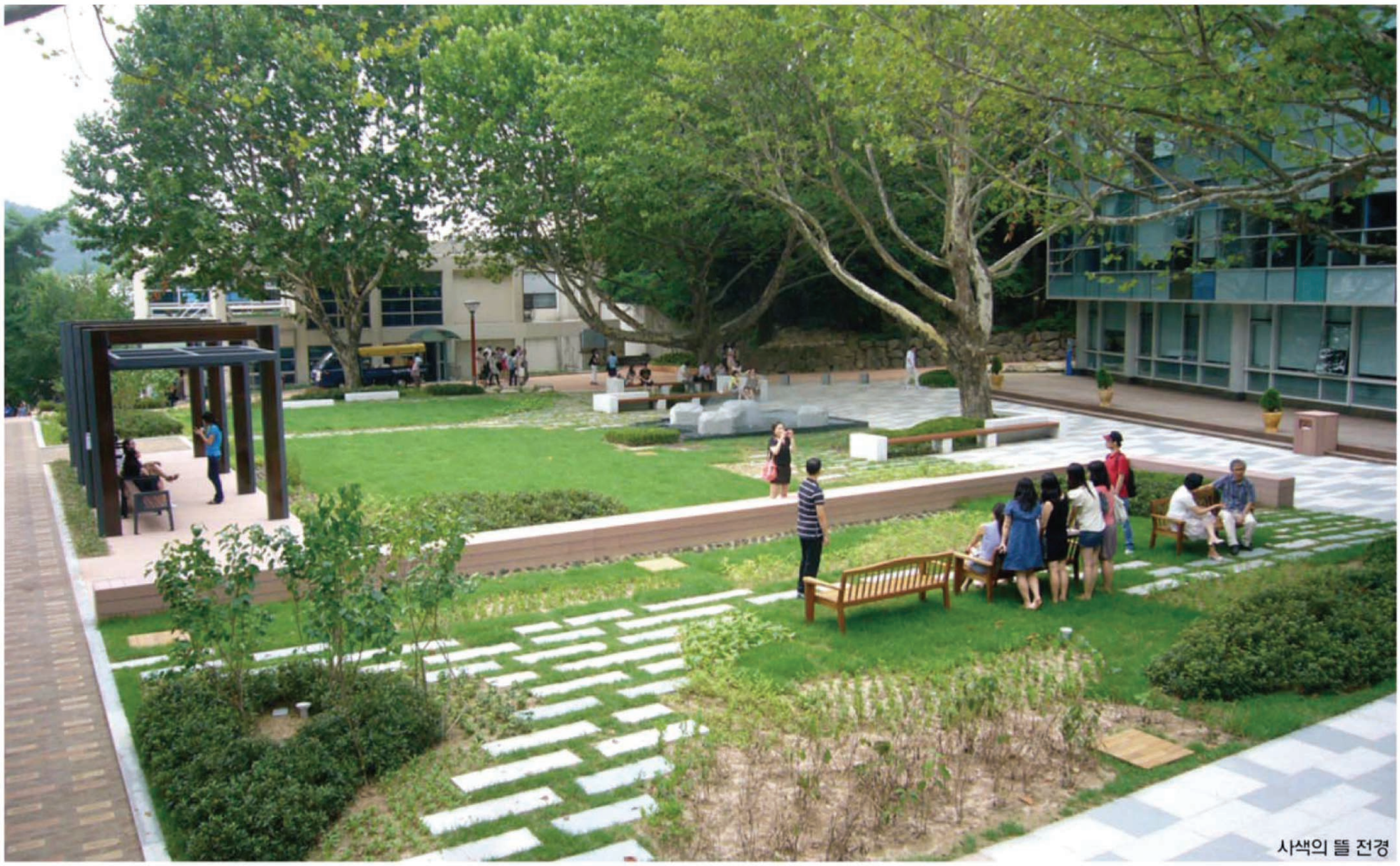

사색의 뜰 전경

상징분수 (AD FONTES)

소요의 길

관악천 벽천

사상광장로 명품가로공원 조성 현상설계 공모 _최우수상

위치 : 부산시 사상구 괘법동 사상광장로 / 대상지규모 : 길이 1.1km, 폭 80~100m (왕복6~7차선)
발주처 : 부산시 / 설계기간 : 2010.07~2011.01

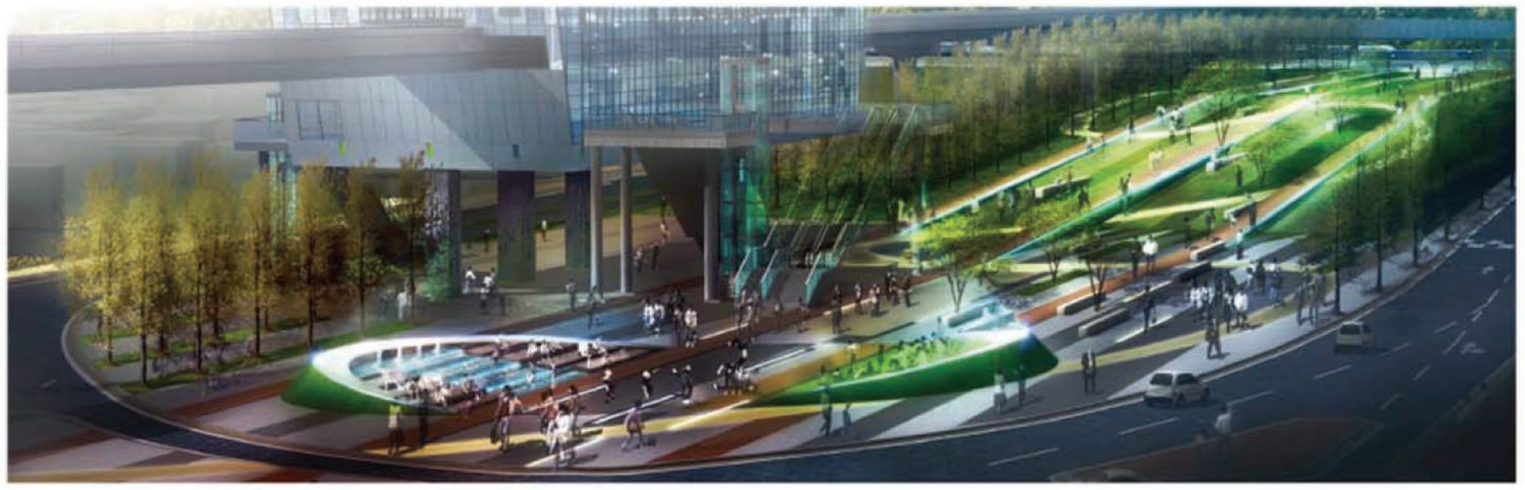

동천로 대중교통전용지구 조성 현상설계 공모

위치 : 부산시 진구 동천로 서면 밀리오레~센트럴스타((구)제일제당)간 / 대상지규모 : 폭20m, 길이 740m
발주처 :부산시 / 설계기간 : 2011.04

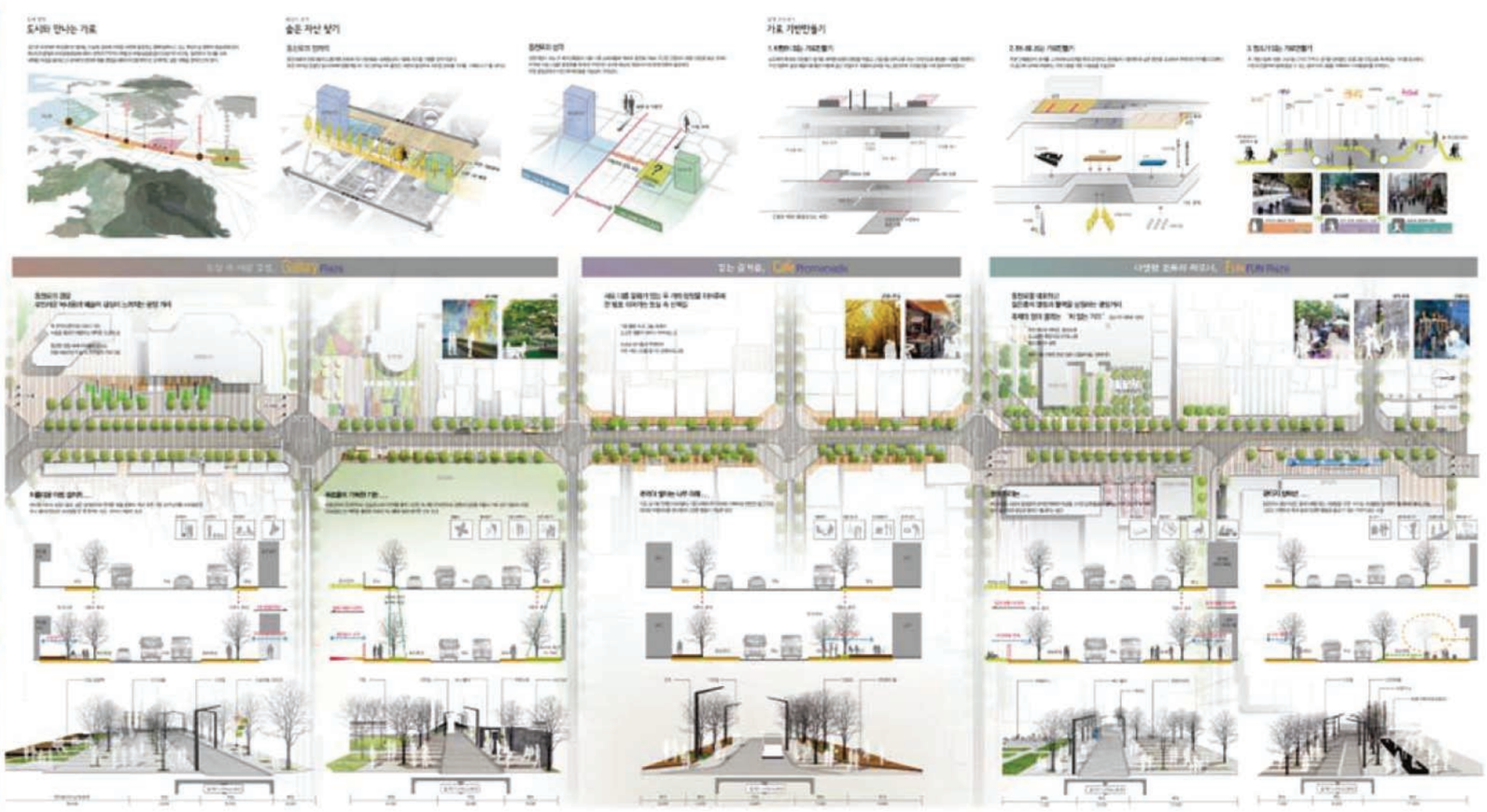

한류스타거리 조성사업 기본계획 수립 용역

위치 : 충무로역 ~ 을지로3가역까지의 가로공간 / 대상지규모 : 길이 약 570m, 폭 약 20~20m (보도공간 각 4~5m씩)
발주처 : 한국문화관광연구원 / 설계기간 : 2010.10~2011.07

남양주 다산도시 조경 설계공모 _우수상

위치 : 남양주 진건 · 지금 보금자리주택지구 / 대상지규모 : 4,748,920.70㎡
발주처 :경기도시공사 / 설계기간 : 2013.07~2013.08

남산 회현자락 한양도성 보존 · 정비 및 공원조성(3단계)

위치 : 서울시 중구 회현동 1가 100-177일대 / 대상지규모 : 45,000㎡ (한양도성 보전 · 정비488m)
발주처 :서울시 / 설계기간 : 2013.12~2015.02

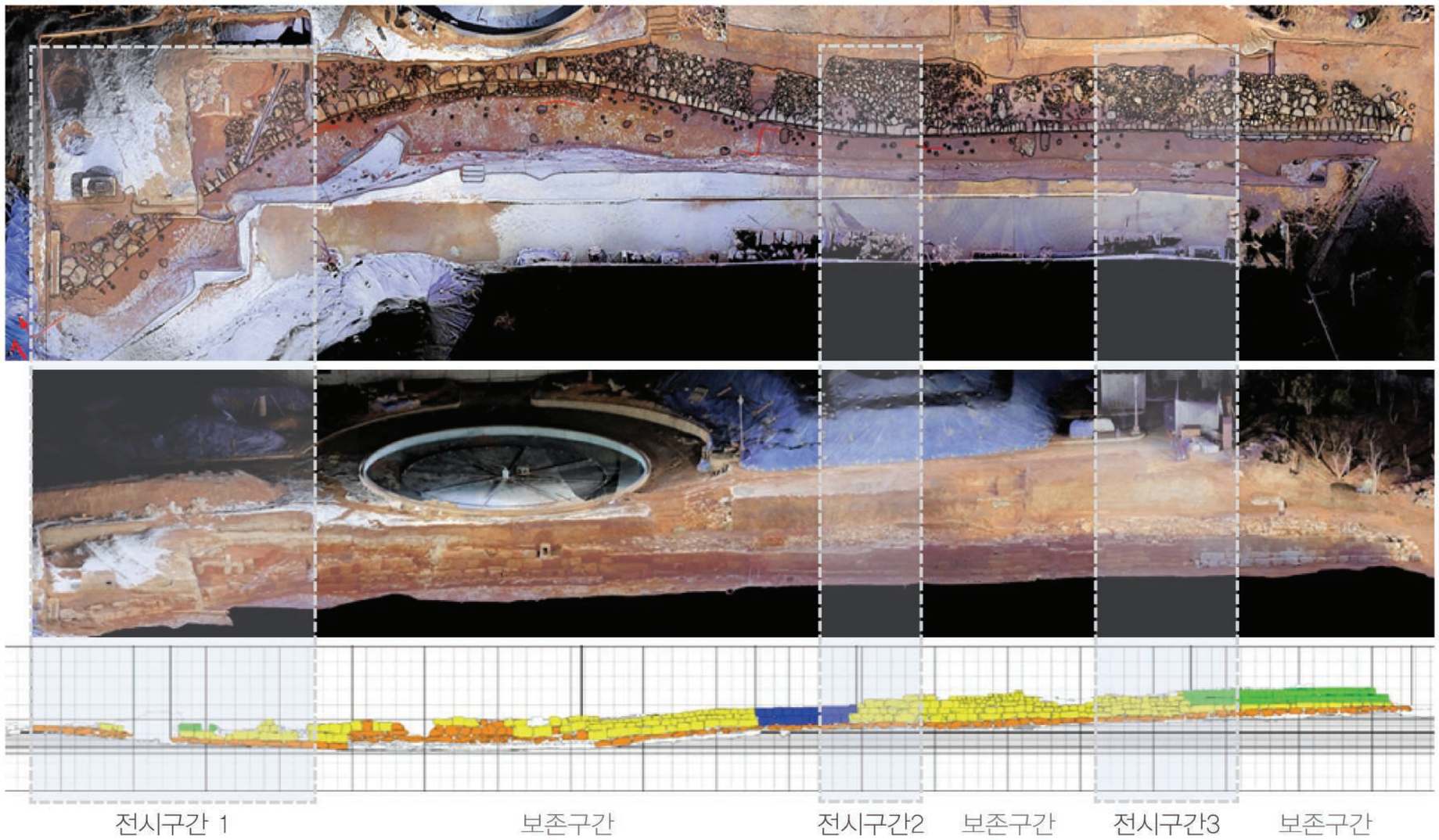

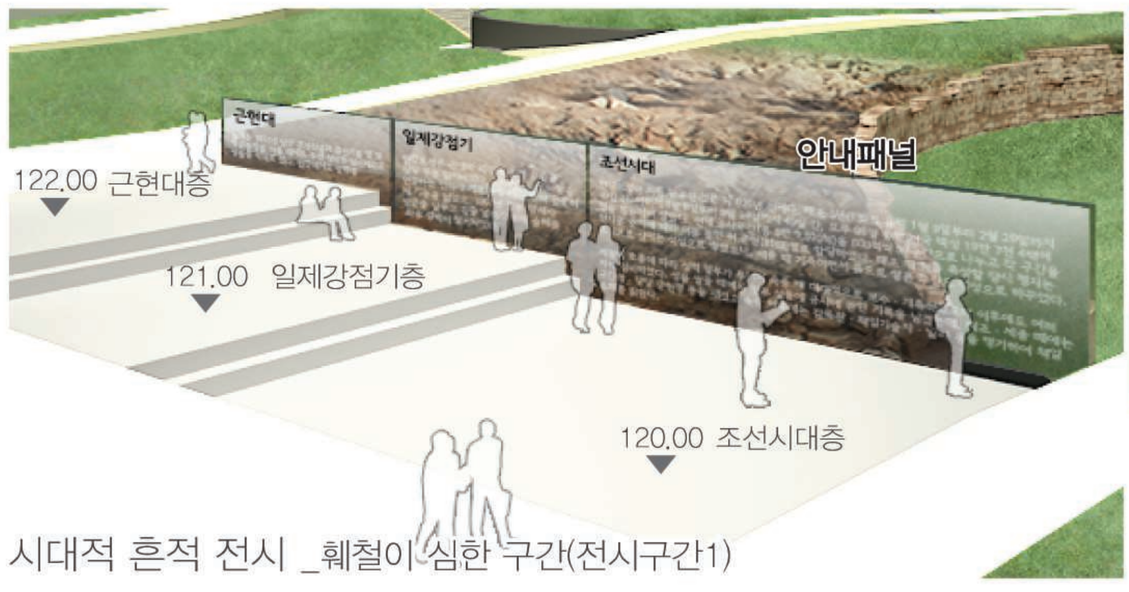

시대적 흔적 전시 _훼철이 심한 구간(전시구간1)

도성의 축조술 전시 _잘 보존된 구간(전시구간2, 3)

유성명물문화공원 조성사업 4단계

위치 : 걷고싶은 서울길 전체 노선 / 대상지규모 : 279노선 1,540km
발주처 : 대전광역시 유성구 / 설계기간 : 2013.12~2014.12

춘천우두지구 택지개발사업_ 가작

위치 : 강원도 춘천시 우두동, 사농동 일원 / 대상지규모 : 426,049.00㎡(조경면적 63,091㎡)
발주처 : LH한국토지주택공사 / 설계기간 : 2014.08~2014.10

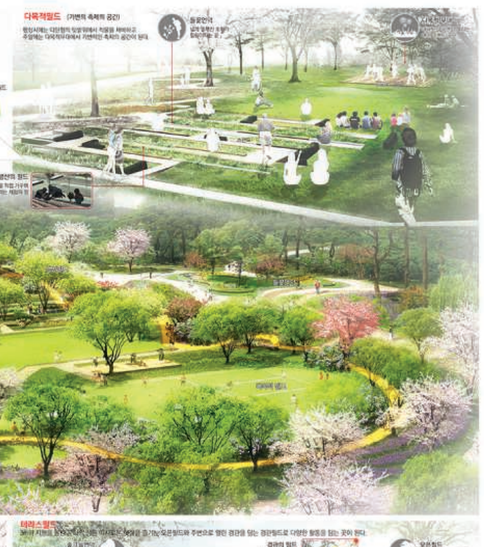

동부산 관광단지 내 공원 · 녹지 등의 설계공모

위치 : 부산광역시 기장군 기장읍 일원 (동부산 관광단지내) / 대상지규모 : 3,662,725.40㎡
발주처 : 부산도시공사 / 설계기간 : 2014.11~2015.01

친환경 천변공원

야생해안공원

워터프론트공원

고양국제꽃박람회 코리아가든쇼 _대상

위치 : 경기도 고양시 고양국제꽃박람회장 내 / 대상지규모 : 70.00㎡
발주처 : 산림청, 고양시, (재)고양국제꽃박람회 / 설계기간 : 2015.02~2015.04

꿈꾸는 다락방

김포한강센트럴자이 작가정원

위치 : 경기도 김포시 장기동 감정1지구 A2블록 김포한강센트럴자이 내 / 대상지규모 : 450.0㎡
발주처 : GS건설 / 설계기간 : 2015.09~2016.11

평택비전푸르지오

위치 : 경기도 평택시 용이동 평택비전푸르지오 단지 내 / 대상지규모 : 676.40㎡
발주처 : 대우건설 / 설계기간 : 2016.05

Infrastructure & Building

현대자동차 본사 증축

CJ E&M센터 신축공사

연천군 전곡리 선사박물관

시화지구 통합사옥

서울역사박물관 광장개선 현상설계공모

고양시 탄현동 복합시

2012 여수세계박람회 Big-O 사업 TK

경남 창원 과학연구 복합파크 신축공사 TK

사상광장로 명품가로공원 조성 현상설계 공모

한류스타거리 조성사업 기본계획 수립 용역

디지털방송콘텐츠지원센터 건립공사 TK

동천로 대중교통전용지구 현상설계공모

구룡해안마을 경관형성사업 기본계획 수립용역

육군 포천 운천 연천 관사 및 간부숙소 BTL

서울도심길 조성사업

걷고싶은 서울길 마스터플랜 수립 용역

서울둘레길 접근성 제고를 위한 기본계획

수원컨벤션센터 건립공사

중곡동 체육관 TK

남대문 세무소 TK

논산, 익산 관사 BTL

현대자동차 본사 증축

위치 : 서울 서초구 양재동 231 / 대상지규모 : 12,247,20㎡
발주처 : 종현건축 / 설계기간 : 2004~2006

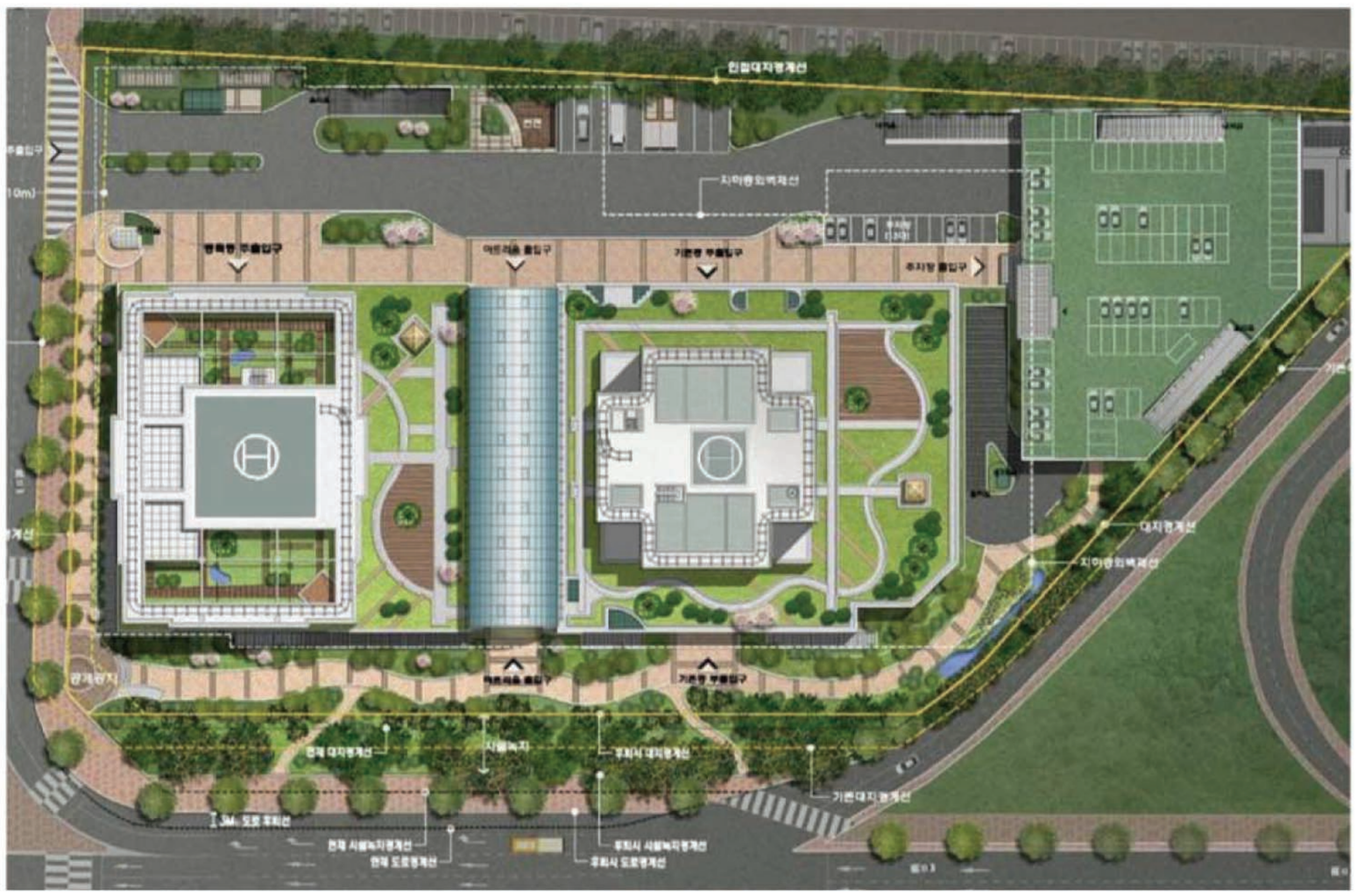

CJ E&M CENTER 신축공사 (CJ엔터테이먼트 & 미디어센터 건립계획)

위치 : DMC 마포구 상압택지개발 사업지구 C3블럭 / 대상지규모 : 5,588㎡
발주처 : CJ건설 / 설계기간 : 2006.04~2009.09

| Tree of Digital Communication |

| Green wave |

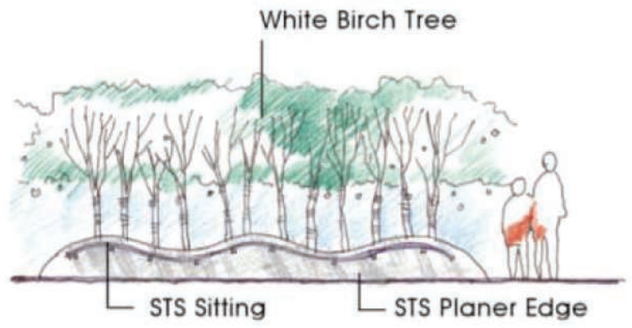

| Forest Digital Light |

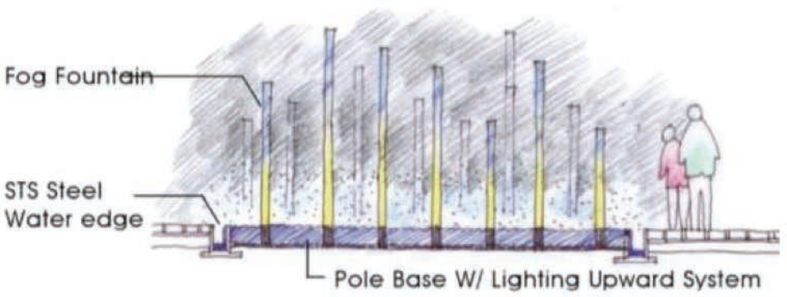

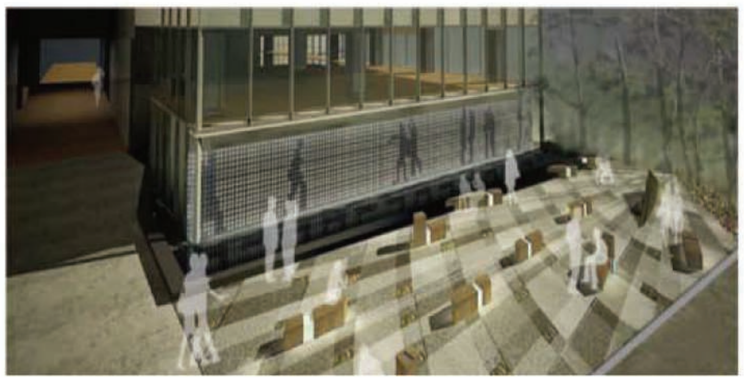

연천군 전곡리 선사박물관

위치 : 경기도 연천군 전곡리 178-1번지 일원 / 대상지규모 : 72,599㎡
발주처 : 경기문화재단 / 설계기간 : 2007.08~2009.01

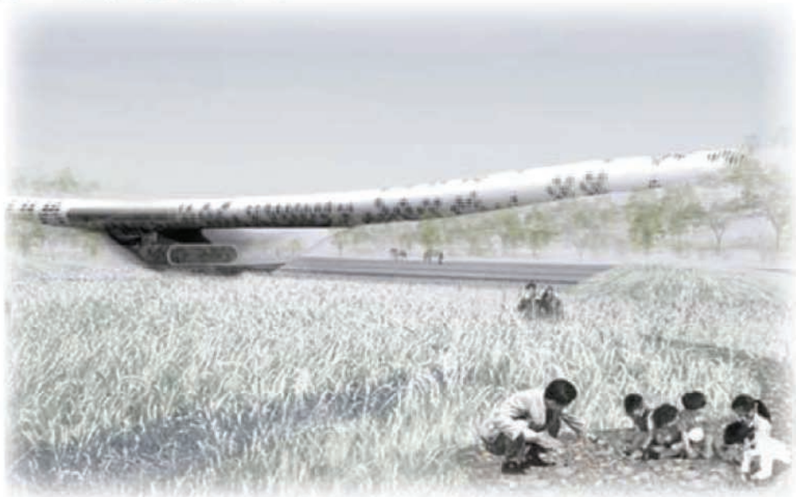

시화지구 통합사옥

위치 : 경기도 안산시 단원구 고잔동 30BL / 대상지규모 : 6,874㎡
발주처 : 수자원공사 / 설계기간 : 2008.05~2008.12

■ 공간계획

■ People
테마길조성으로 다양한 체험의길

■ Water
다채로운 수공간 계획으로
쾌적한 경관연출

■ Nature
계절별 식재계획을 통한
사계절 푸른 휴식공간제공

서울역사박물관 광장개선 현상설계 공모 _최우수상

위치 : 서울시 종로구 새문안길 50번지 / 대지면적 : 2,500㎡
발주처 : 서울역사박물관 / 설계기간 : 2008.04~2008.06

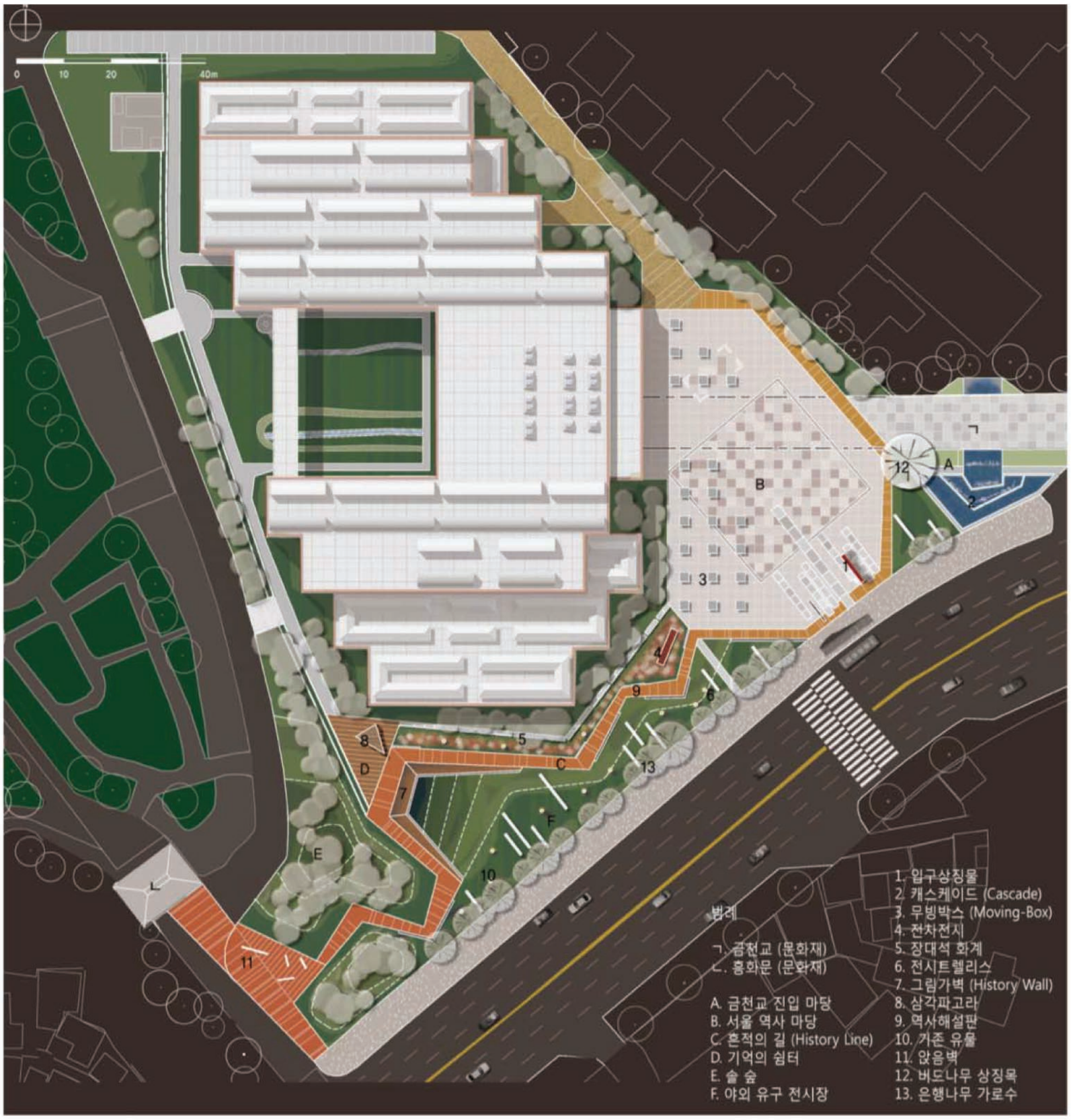

서울역사박물관 전경

수선전도 바닥분수

상징벤치

입구부

기억의 쉼터

거울연못

고양시 탄현동 복합시설

위치 : 경기도 고양시 탄현동 / 대상지규모 : 58.914㎡
발주처 : 두산건설 / 설계기간 : 2008.08~2010.06

2012 여수세계박람회 Big-O 사업 TK

위치 : 전라남도여수시 여수신항 지구 일원 / 대상지규모 : 6,9074.40㎡
발주처 : 현대건설 / 설계기간 : 2010.04~2011.05

Culture Forest

Linear Forest

Seaside Forest

경남창원과학연구 복합파크 신축공사 TK

위치 : 경남 창원시 팔용동 217번지 / 대상지규모 : 8,633㎡
발주처 : 태영건설 / 설계기간 : 2010.05~2010.07

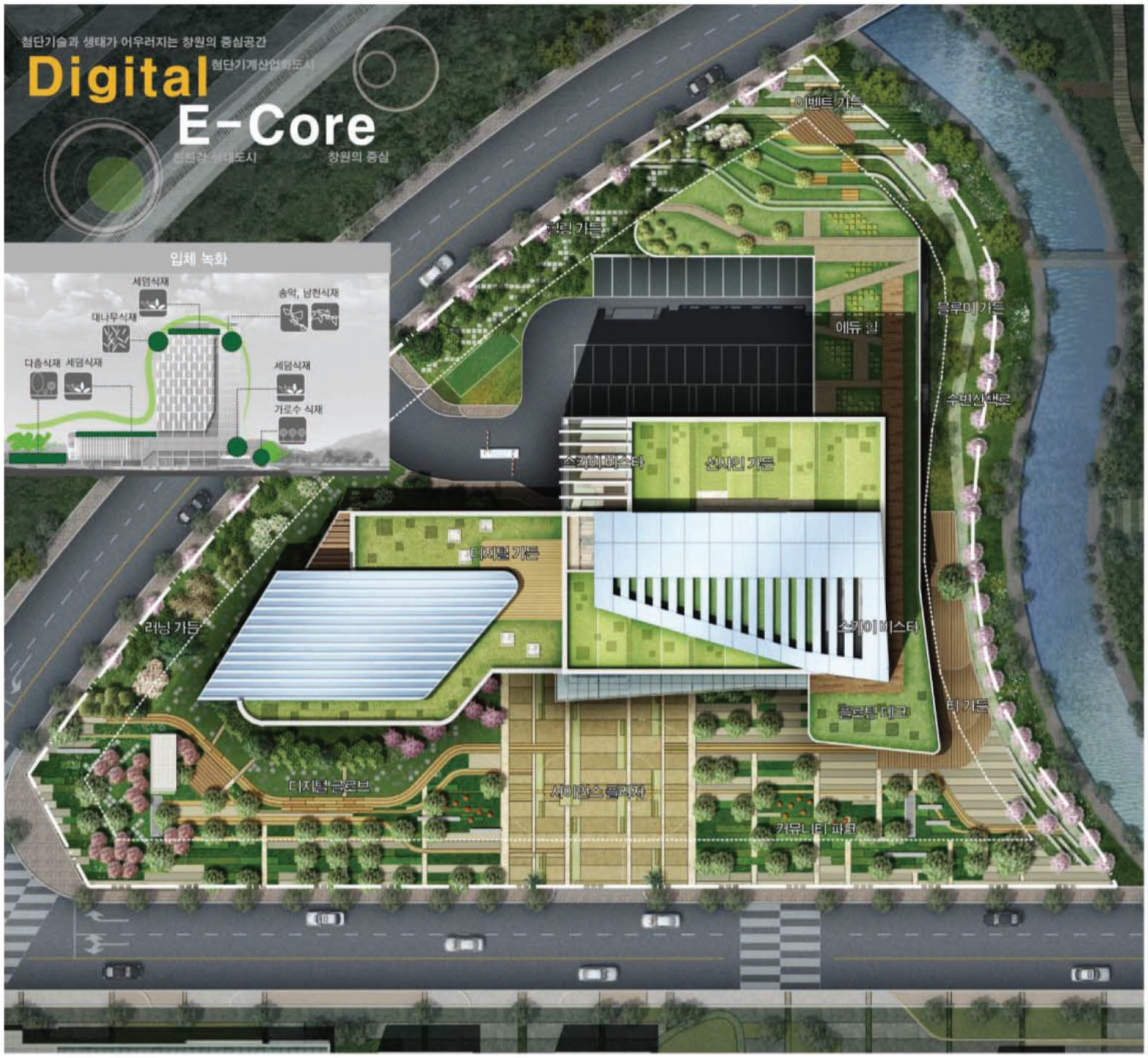

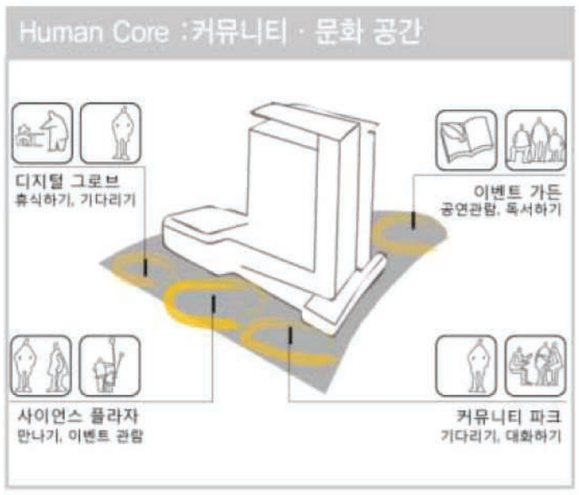

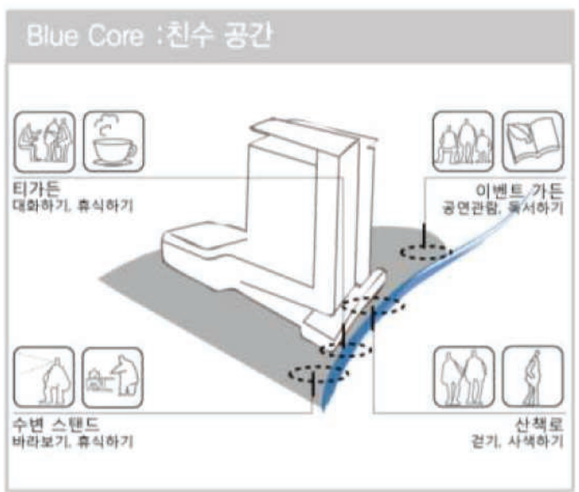

사상광장로 명품가로공원 조성 현상설계 공모 _최우수상

위치 : 부산시 사상구 괘법동 사상광장로 / 대상지규모 : 길이 1.1km, 폭 80~100m (왕복6~7차선)
발주처 : 부산시 / 설계기간 : 2010.07~2011.01

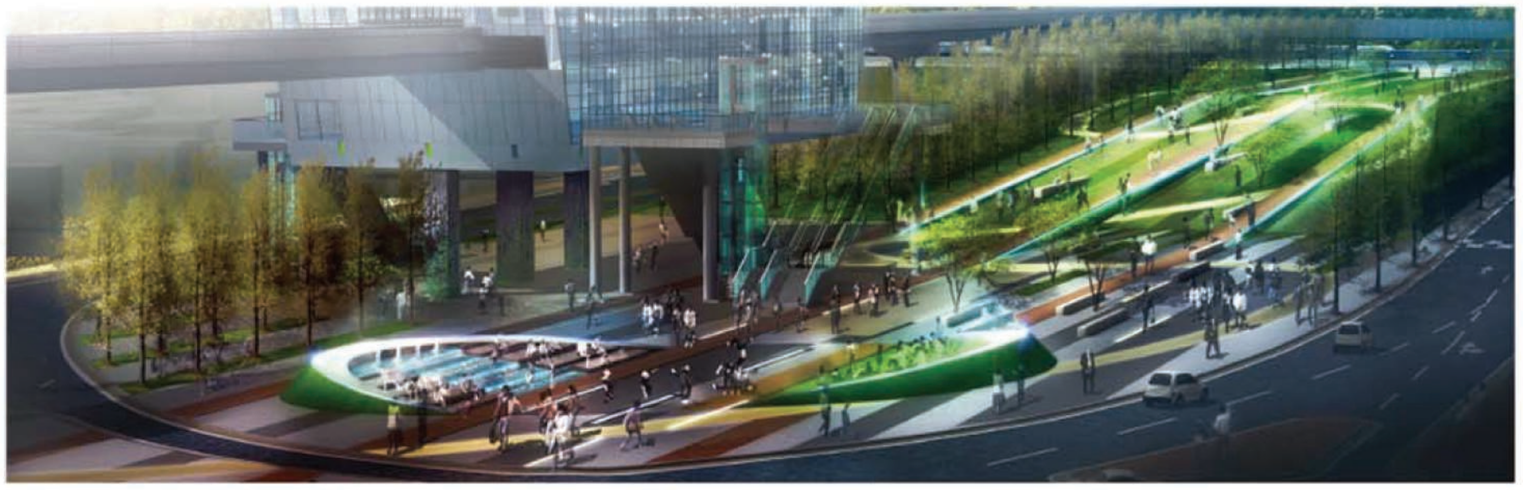

한류스타거리 조성사업 기본계획 수립 용역

위치 : 충무로역 ~ 을지로3가역까지의 가로공간 / 대상지규모 : 길이 약 570m, 폭 약 20~22m (보도공간 각4~5m씩)
발주처 : 한국문화관광연구원 / 설계기간 : 2010.10~2011.07

디지털방송콘텐츠지원센터 건립공사TK

위치 : 경기도 고양시 장항동 소재 한류월드 3구역 O3지역 / 대상지규모 : 10,702.00㎡
발주처 : GS건설 / 설계기간 : 2010.11~2011.01

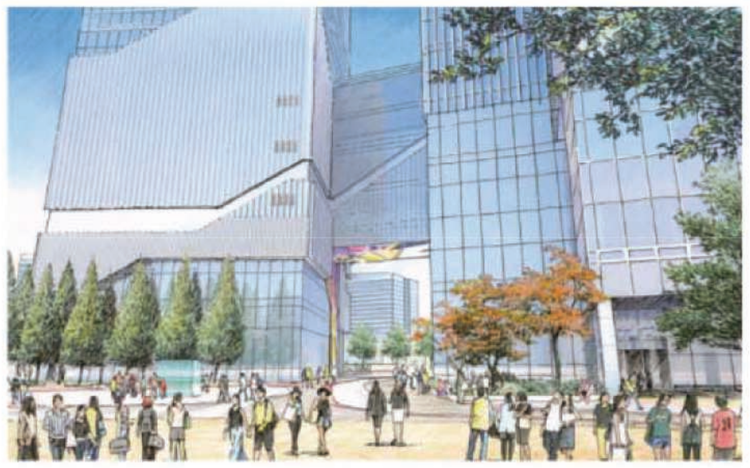

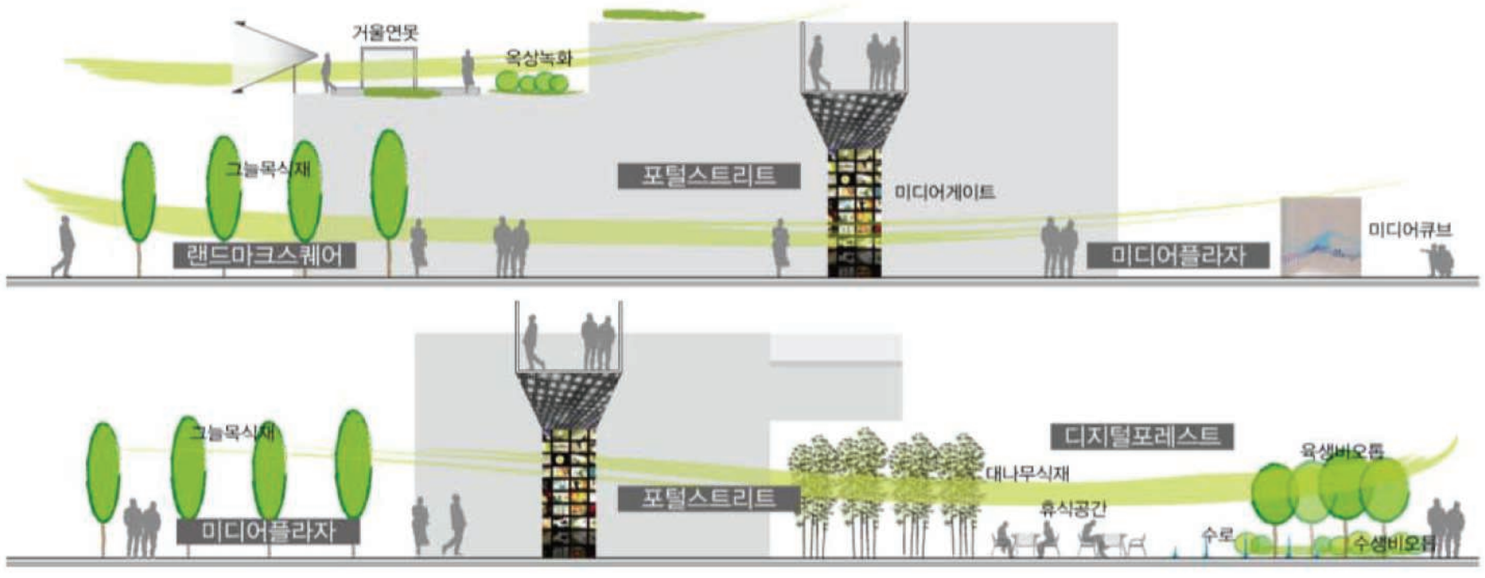

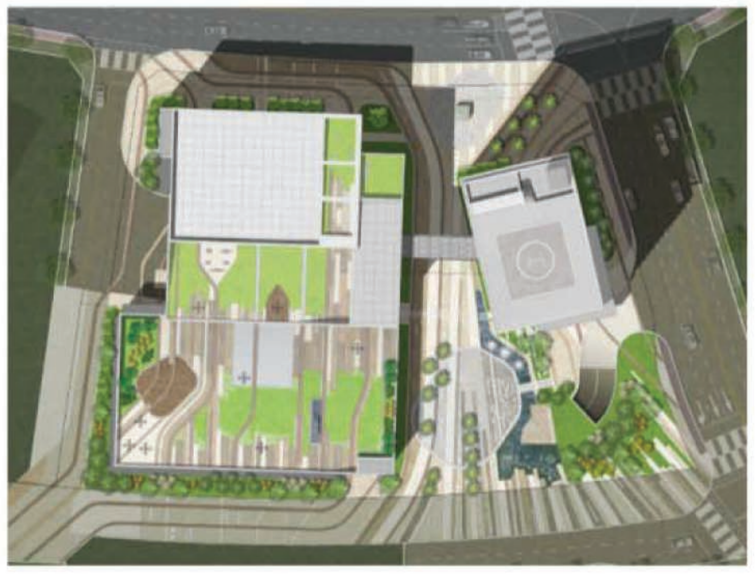

동천로 대중교통전용지구 조성 현상설계 공모

위치 : 부산시 진구 동천로 서면 밀리오레~센트럴스타 ((구)제일제당) 간 / 대상지규모 : 폭 20m, 길이 740m
발주처 : 부산시 / 설계기간 : 2011.04

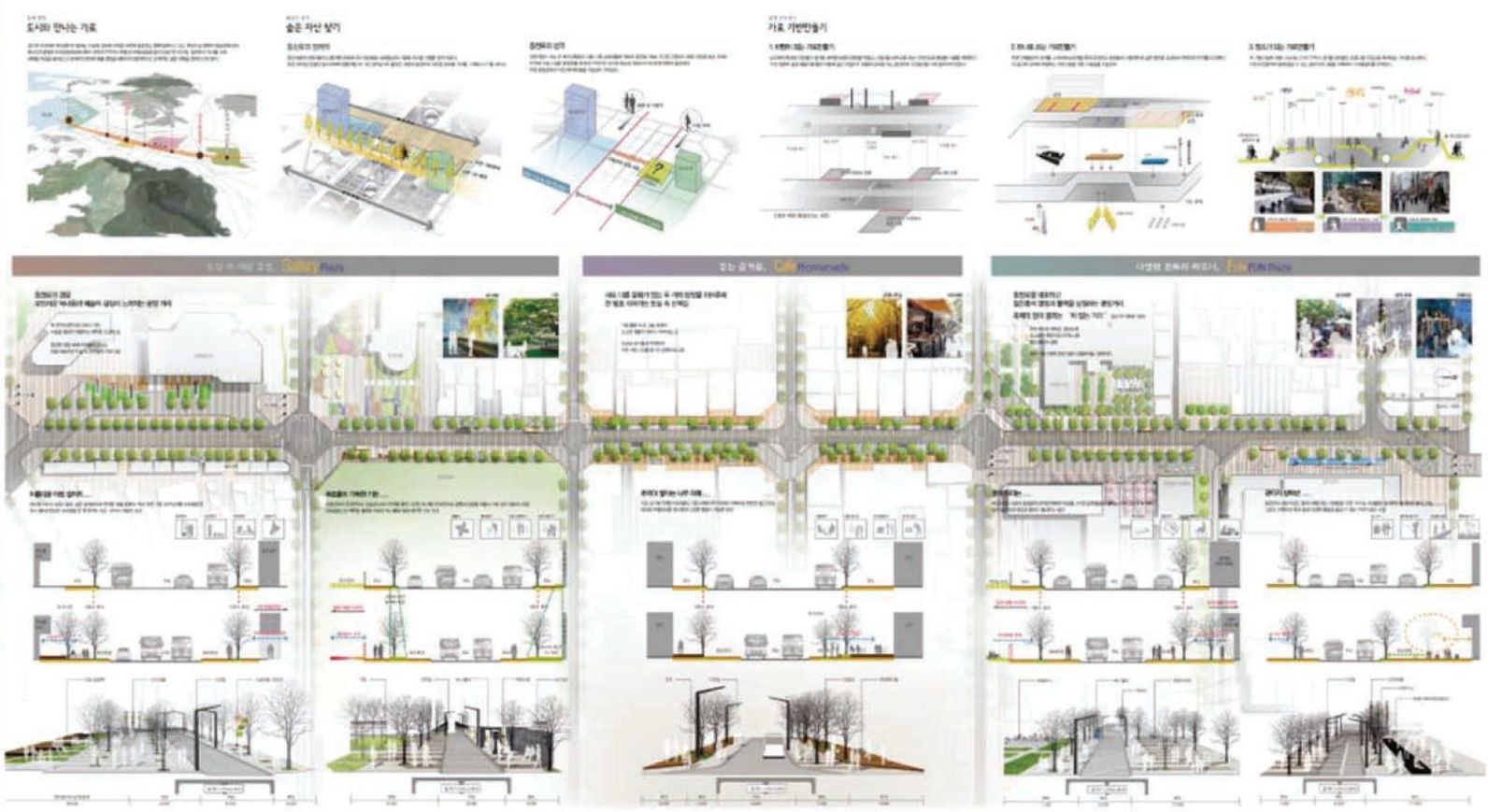

구룡 해안마을 경관형성사업 기본계획 수립 용역

위치 : 전라남도 고흥군 구룡마을 일대
발주처 : 전라남도 고흥군 / 설계기간 : 2011.05

육군 포천.운천.연천 관사 및 간부숙소 BTL

위치 : 경기도 포천시 영북면 운천리 353-1번지 일원 외 5지역 / 대상지규모 : A) 25.749㎡, B) 18.136㎡, C) 30.361㎡, D) 13.604㎡, E) 11.910㎡, F) 71.671㎡,
발주처 : 해안건축, 국방부 / 설계기간 : 2011. 07

서울도심길 조성사업

위치 : 서울 도심권 보행길 2개지역 (도심부–종로구, 중구중심, 강남권–강남구, 서초구 중심) / 대상지규모 : 5노선 25.4km 중 시범구간 6.0km 조성
발주처 : 서울시 도시교통본부 / 설계기간 : 1차 : 2013.02~2014.06 / 2차 : 2015.09~2016.05

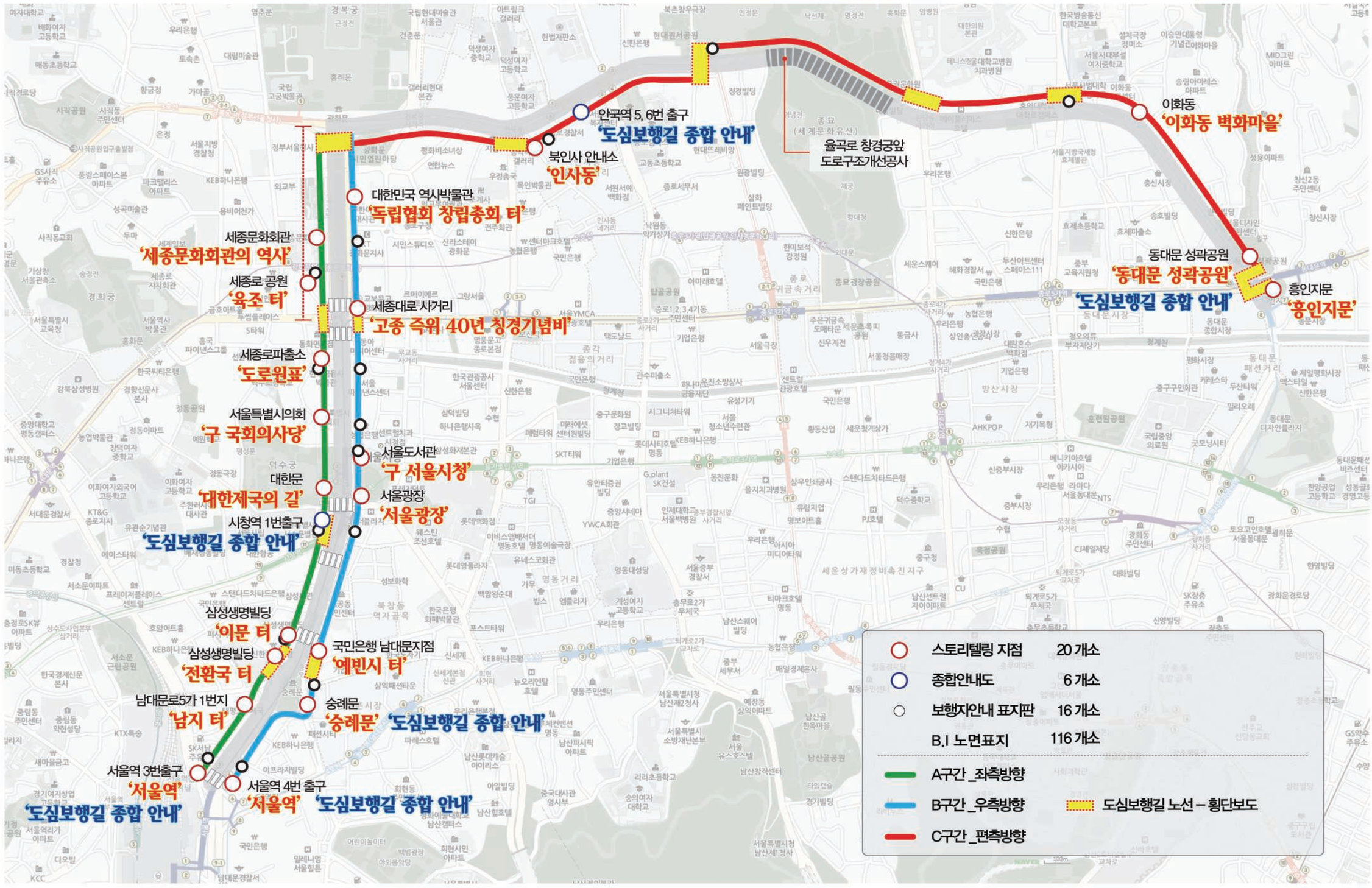

걷고싶은 서울길 마스터플랜 수립 용역

위치 : 걷고싶은 서울길 전체 노선 / 대상지규모 : 279노선 1,540km
발주처 : 서울시 자연생태과 / 설계기간 : 2013.12~2014.12

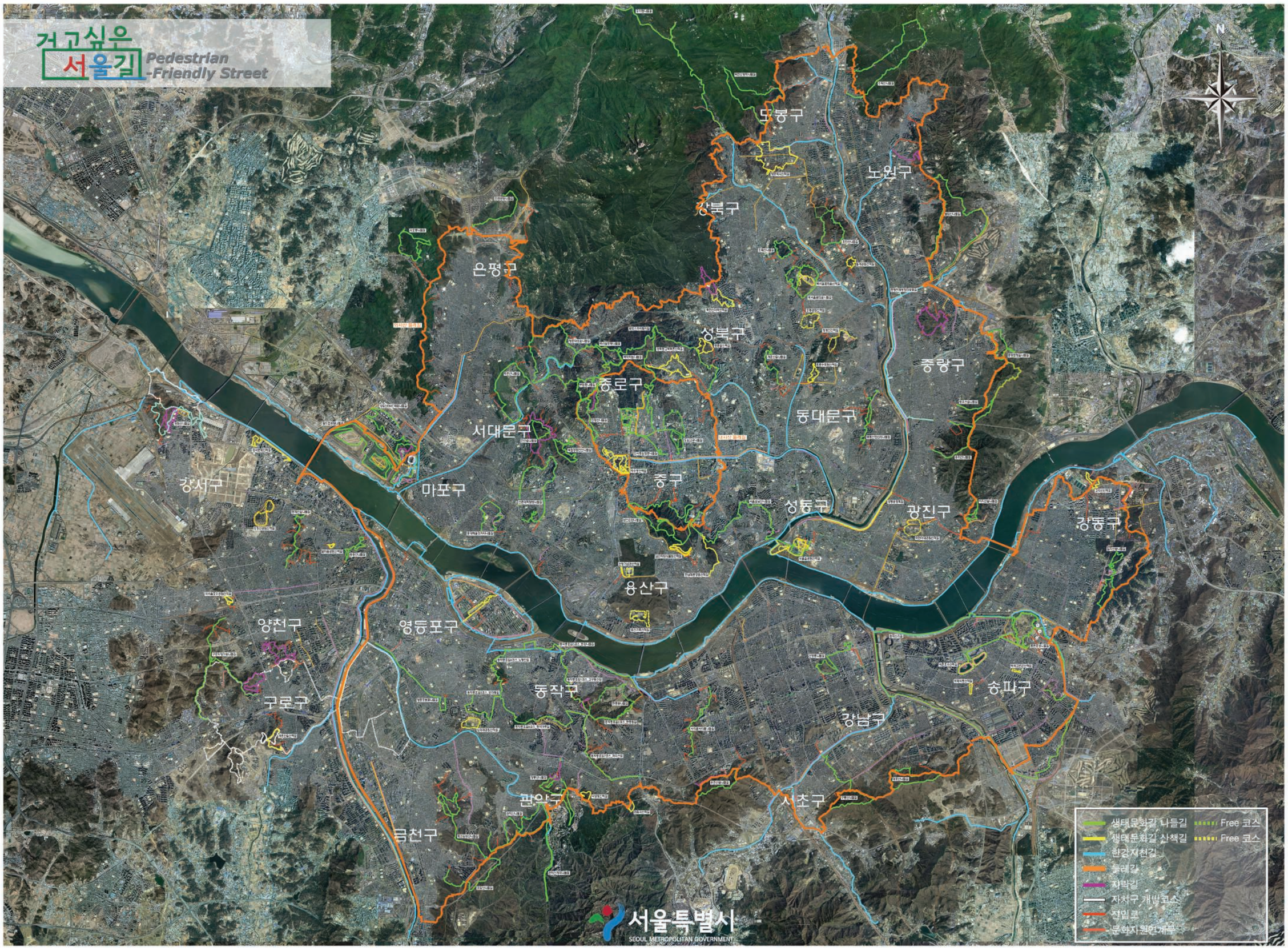

서울둘레길 접근성 제고를 위한 기본 계획

위치 : 서울둘레길~대중교통 접근로 / 대상지규모 : 서울둘레길 157.0km
발주처 : 서울시 자연생태과 / 설계기간 : 2015.10~2016.04

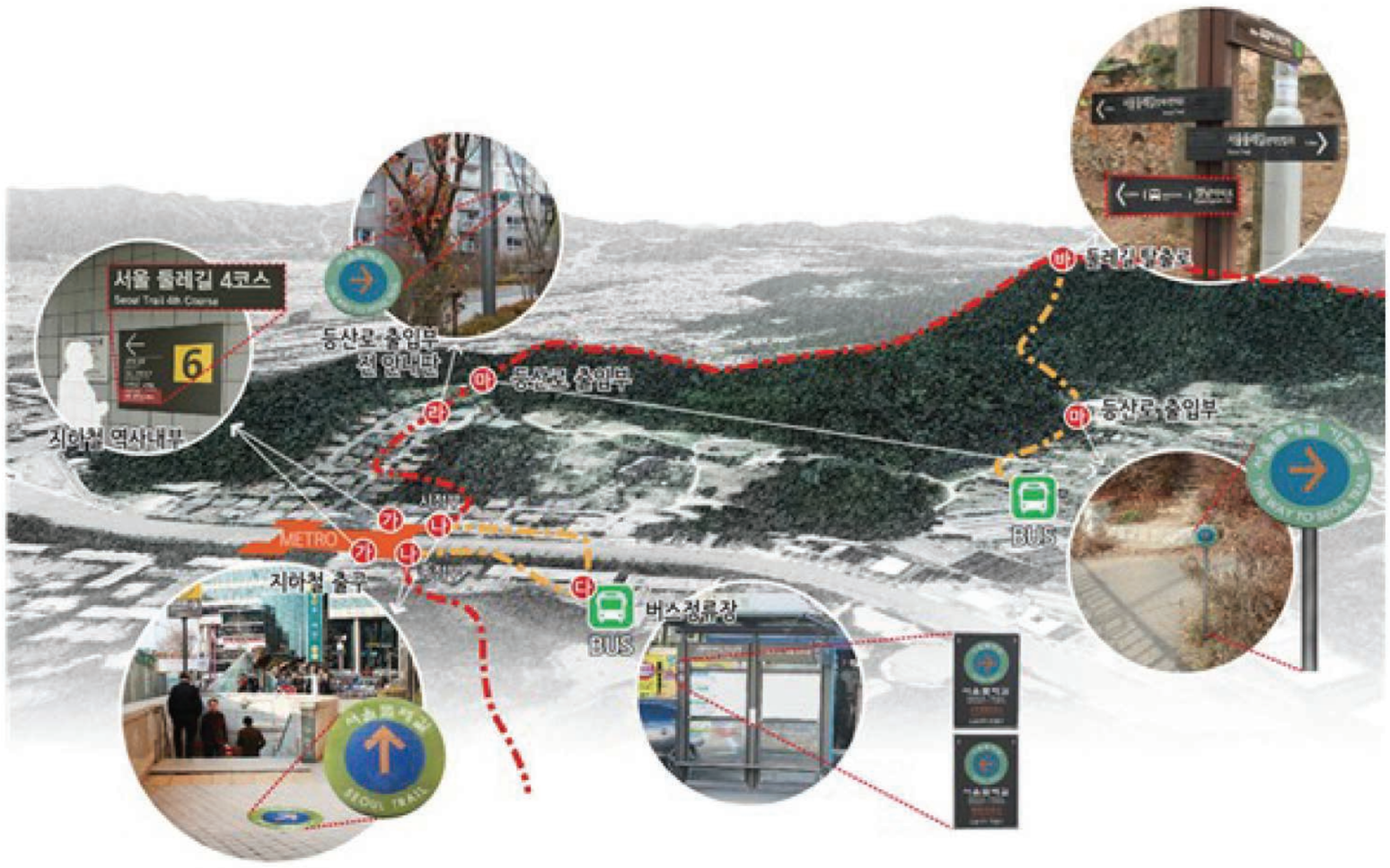

서울둘레길

서울둘레길 접근성 제고를 위한 기본 계획

2016.04

서울특별시
SEOUL METROPOLITAN GOVERNMENT

수원컨벤션센터 건립공사

위치 : 경기도 수원시 영통구 이의동 855-2 일원 광교택지개발사업지구 내 컨벤션부지 / 대상지규모 : 42,976.00 ㎡
발주처 : 현대산업개발 / 설계기간 : 2016.08

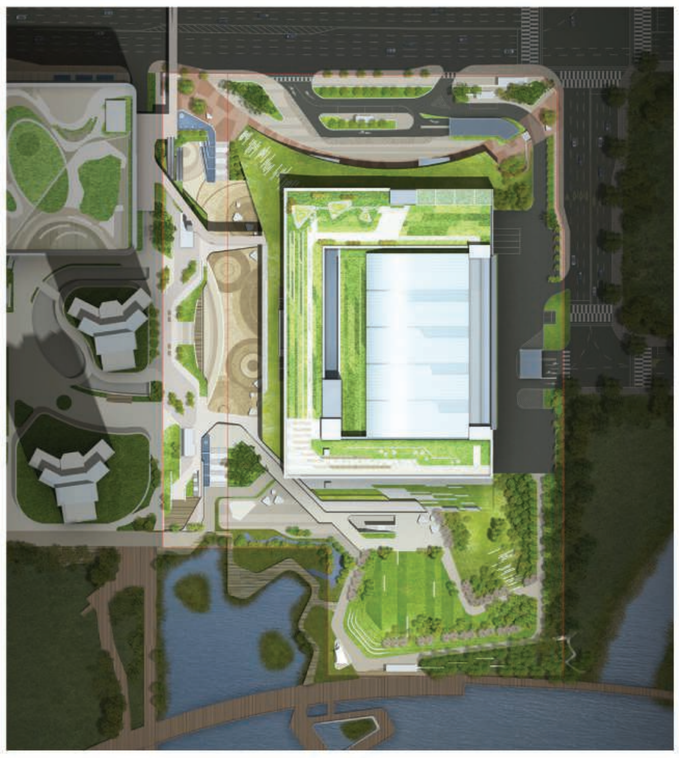

중곡동 체육관 TK

위치 : 서울특별시 광진구 중곡동 / 대상지규모 : 807.00㎡
발주처 : 동남아태건축

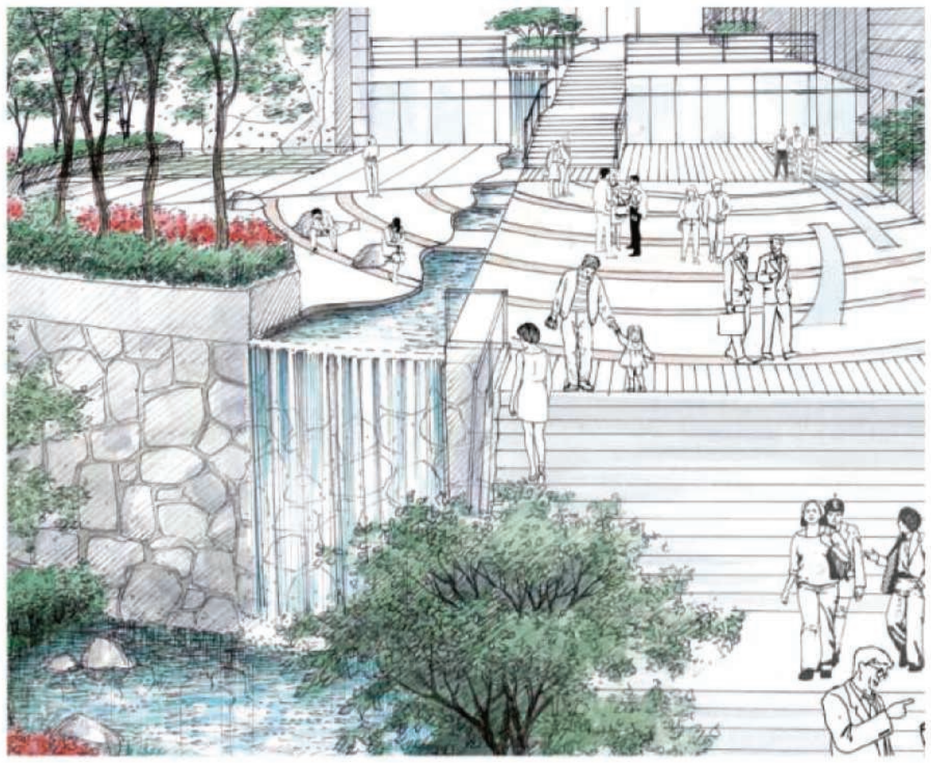

남대문 세무소 TK

위치 : 서울특별시 중구 저동 1가 / 대상지규모 : 1,358.60㎡
발주처 : 한길건축

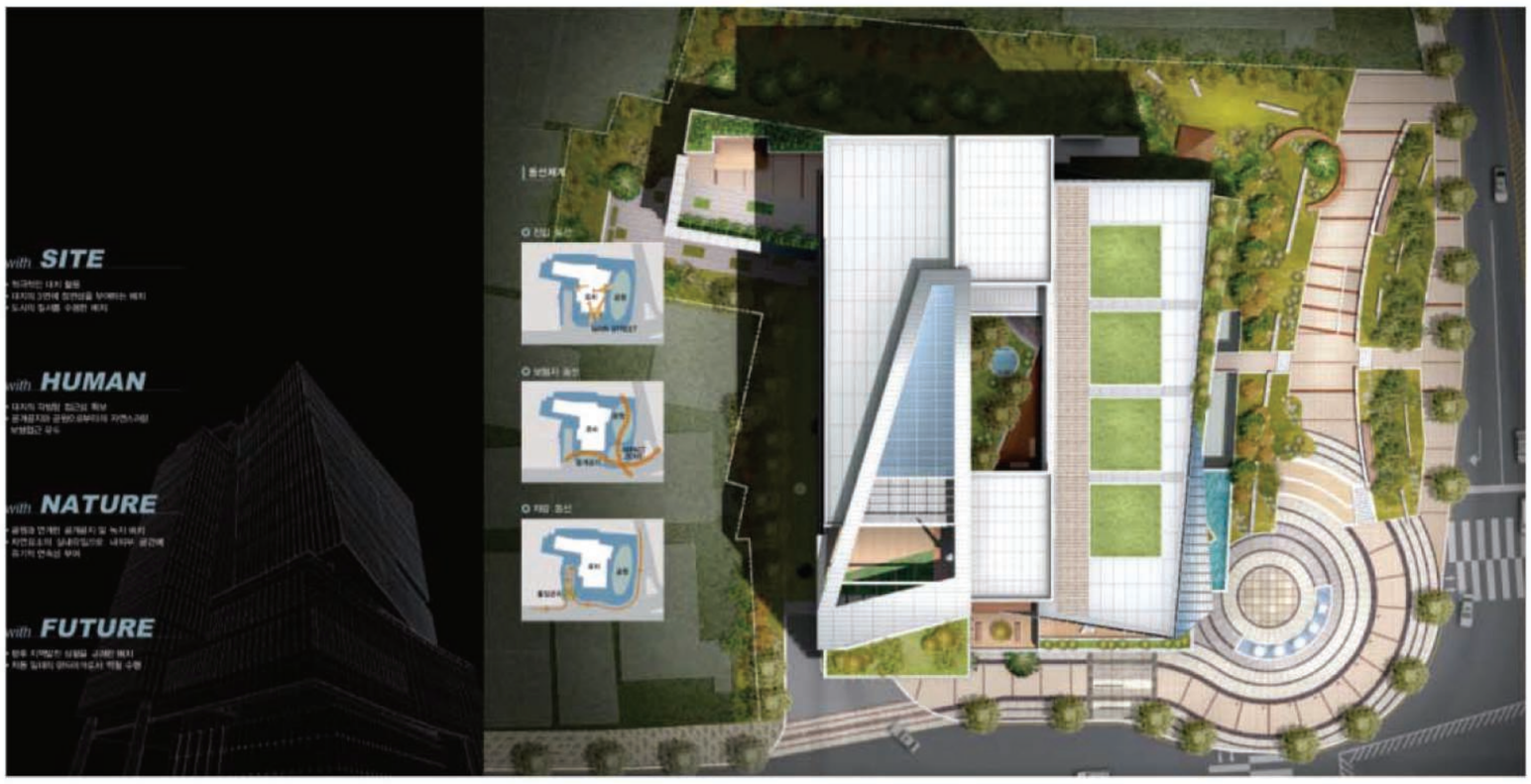

논산, 익산관사 BTL

위치 : 충청남도 논산시 연무읍 동산리 / 대상지규모 : 148,147.00㎡
발주처 : 한원포럼

별첨

사업자 등록증

엔지니어링사업자 신고증

기술사사무소 개설 등록증

기업부설연구소 인정서

산업디자인전문회사 신고필증

건설기술용역업 등록증

최근 상장

보유장비현황

회사위치

별첨

국세청
www.nts.go.kr

사 업 자 등 록 증

(법인사업자)

등록번호 : 220-86-67443

법 인 명 (단 체 명) : 주식회사 우리엔디자인펌
대 표 자 : 강연주

개 업 연 월 일 : 2003 년 07 월 06 일 법 인 등 록 번 호 : 110111-2823056
사 업 장 소 재 지 : 서울특별시 강남구 봉은사로18길 33(역삼동)

본 점 소 재 지 : 서울특별시 강남구 봉은사로18길 33(역삼동)

사 업 의 종 류 : 업태 서비스 종목 조경설계및감리

발 급 사 유 : 정정

사업자 단위 과세 적용사업자 여부 : 여( ) 부(∨)
전자세금계산서 전용 전자우편주소 :

2016 년 11 월 07 일

역 삼 세 무 서 장

국세청

20161220-SG-00000258621

엔지니어링사업자 신고증

명 칭	(주)우리엔디자인펌		
대표자성명	강연주	생년월일	1970.07.22
소 재 지	서울특별시 강남구 봉은사로18길 33	전화번호 (FAX,E-Mail)	02-572-3168 02-573-7411

엔지니어링업	신고번호	제 E - 09 - 001718 호
	기술부문	건설 등 1 개 부분
	전문분야	조경 등 1 개 부분
엔지니어링 컨설팅업	신고번호	
	기술부문	등 개 부분
	전문분야	등 개 부분
신고연월일	2003-08-20	

「엔지니어링산업 진흥법」 제21조제1항 및 같은 법 시행규칙 제7조에 따라 위와 같이 신고하였음을 증명합니다.

2016년 12월 20일

한국엔지니어링협회장

본 확인서는 한국엔지니어링협회(http://www.etis.or.kr)에서 발급된 증명서로 우측상단의 발급번호를 이용하여 문서의 진위여부를확인 할 수 있습니다.

별첨

기술사사무소 개설등록증

(▽ 개인 ┌ 합동)

등록번호	10-16-070		
사무소명칭	주식회사 우리엔디자인펌		
기술부문	건설 등		1 분야
전문분야	조경 등		1 분야
기술사성명	강연주	생년월일	1970.07.22
전화번호	02-572-3168	등록년월일	2009-06-12
소재지	서울특별시 강남구 봉은사로18길 33 (역삼동) 1층		
사무소등록 기술사의 직무의 종류 및 범위	직무종류	직무범위	
	건설(조경)	조경기술사	

「기술사법」 제6조제1항 및 같은 법 시행령 제18조에 따라 기술사사무소의 개설등록을 하였음을 증명합니다.

2017 년 06 월 09 일

한국기술사회장

[문서번호: elcQ-wUaG-BCgE-cQBd] [발급일자: 2016년 11월 23일]

제 20062381 호

기업부설연구소 인정서

1. 연 구 소 명: (주)우리엔디자인펌부설 조경설계연구소
   [소속기업명: (주)우리엔디자인펌]
2. 소 재 지: 서울특별시 강남구 봉은사로18길 33
   (역삼동) 지층
3. 신고 연월일: 2016년 11월 15일
   (최초인정일 : 2006년 7월 31일)

※ 변경내역: 소재지 변경

미래창조과학부

「기초연구진흥 및 기술개발지원에 관한 법률」 제14조, 같은 법 시행령 제16조제1항 및 제27조제1항에 따라 위와 같이 기업부설연구소로 인정합니다.

2016년 11월 22일

한국산업기술진흥협회장

※ 한국산업기술진흥협회에서 발급되었으며 "http://WWW.RND.OR.KR"에서 "문서번호"를 입력하면 원본대조 및 유효성을 검증할 수 있습니다.

별첨

■ 산업디자인진흥법 시행규칙 [별지 제4호서식] <개정 2012.10.5>

신고확인증 번호: 제 129 호

산업디자인전문회사 신고확인증

1. 회사명 : (주)우리엔디자인펌

2. 사업자등록번호 : 2208667443

3. 대표자 : 강연주

4. 업종 : 산업디자인

5. 전문분야 : 환경디자인

위 회사는 「산업디자인진흥법」 제9조제2항, 같은 법 시행규칙 제9조제2항에 따라 산업디자인전문회사로 신고하였음을 증명합니다.

2007 년 2 월 20 일

변경승인일자 : 2017-01-13

한국디자인진흥원장

등록번호 : 서울-2-652호

건설기술용역업 등록증

상호 또는 법인명: (주)우리엔디자인펌

영업소의 소재지: 서울특별시 강남구 봉은사로18길 33(역삼동)

소 속 국 가 명: 대 한 민 국

성 명 (대 표 자): 강연주 생년월일: 1970년 7월 22일

전문분야(세부분야): 설계·사업관리 설계 등 용역 일반 (계획, 조사, 설계 포함)

등 록 연 월 일: 2020년 6월 3일

「건설기술 진흥법」 제26조제1항에 따라 건설기술용역업자로 등록하였음을 증명합니다.

2020년 6월 3일

서 울 특 별 시 장

서울특별시장의인

이 문서는 서울시의 승인없이 수정할 수 없습니다.

제12458호

상 장

대 상 창원마린 아파트단지

시공자 : ㈜대우건설
설계자 : ㈜우리엔디자인펌
협력사 : 원앤티에스

위는 환경부가 후원하고 사단법인 한국인공지반녹화협회가 주최한 『제8회 인공지반녹화대상』에서 위와 같이 입상하였으므로 이에 상장을 수여합니다.

2016년 11월 30일

환경부장관 조 경 규

제 5490 호

상 장

대 상 연제 롯데캐슬&데시앙아파트 조경설계
㈜우리엔디자인펌 강 연 주

귀사는 숲의 도시 부산을 만들기 위해 추진한 『제6회 부산광역시 아름다운 조경상』 공모에서 위와 같은 성적으로 입상하였기에 이 상장을 수여합니다.

2018년 12월 18일

부산광역시장 오 거 돈

별첨

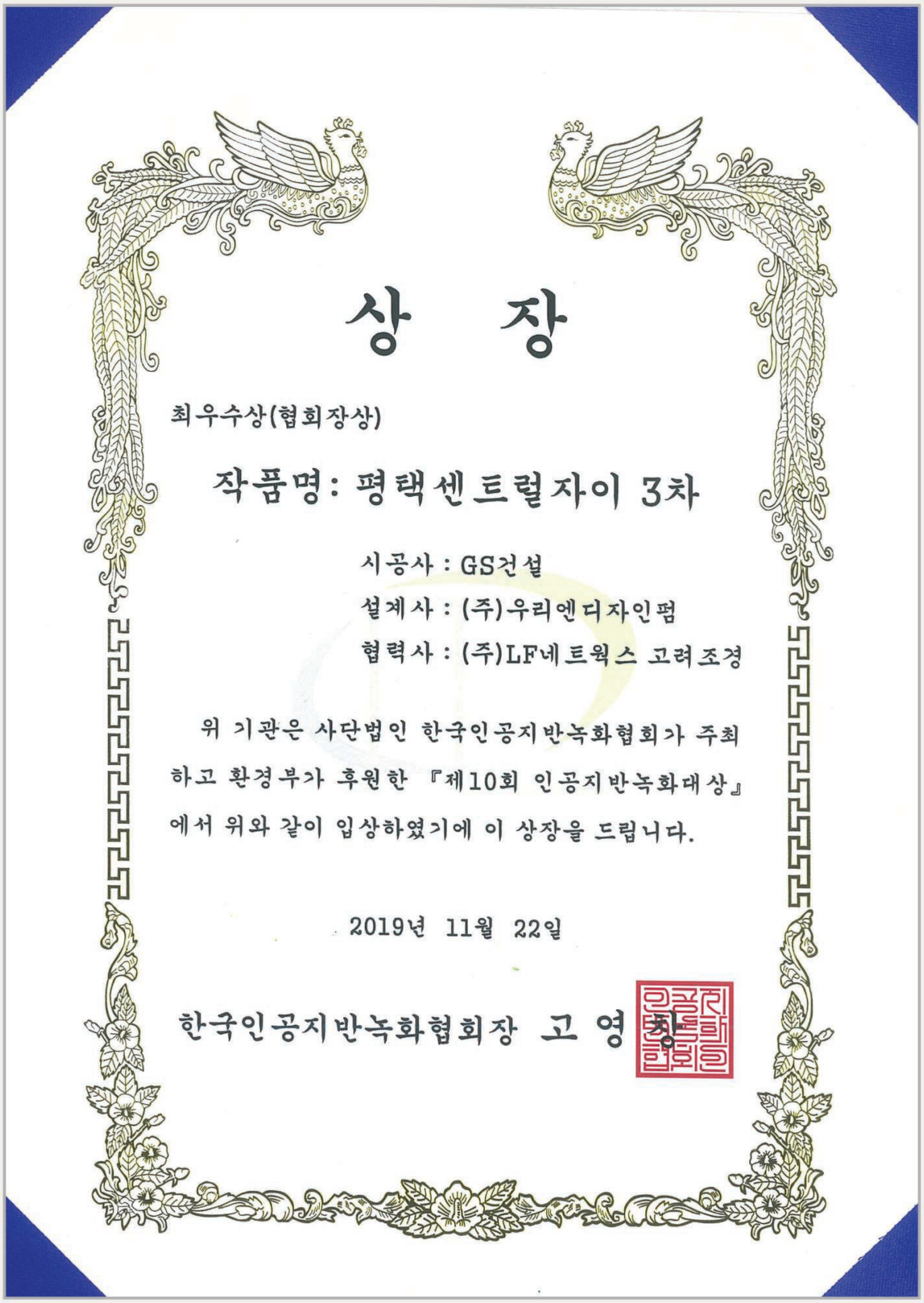

상 장

최우수상(협회장상)

작품명 : 평택센트럴자이 3차

시공사 : GS건설
설계사 : (주)우리엔디자인펌
협력사 : (주)LF네트웍스 고려조경

위 기관은 사단법인 한국인공지반녹화협회가 주최하고 환경부가 후원한 『제10회 인공지반녹화대상』에서 위와 같이 입상하였기에 이 상장을 드립니다.

2019년 11월 22일

한국인공지반녹화협회장 고 영 [illegible]

보유장비현황

Software

제품명	수량	비고
WIN XP PRO DSP	28	
WIN XP home	3	
Windows 7 Pro GGWA 처음사용자	5	
Windows 8 Pro GGWA 처음사용자	3	
Windows 8.1 Pro (dnlsehdn7)	10	15.01 – upgrade
한글과컴퓨터	10	한글2005 2copy, 한글2007 8copy
MS OFFICE 2003 SBE DSP	22	office2007 4copy, office2003 18copy
Office 2010 Home & Business	8	
AUTOCAD 2006 FULL	4	15.01 – cad2009로 upgrade / 2016 – cad2016로 upgrade
AUTOCAD 2008 FULL	1	2014.11 – upgrade
AUTOCAD 2016 W/Main tanance Subscription	2	매년 upgrade
ADOBE CREATIVE SUITE (CS2)	13	
ADOBE CREATIVE SUITE (CS6)	3	
Adobe Design Std CS6 6.0 Win Aoo License KOR (65163292)	2	
Landy 2010 인터넷버젼	7	15.01 – version upgrade
Dream PLUS V1.0	3	
ICOM TOOLS	2	
EBS-C/8.x	1	
CORELDRAW X3	2	
PAINTER X	1	
알집	2	알집2006 1copy, 알집2007 1copy
V3	15	
EST	1	
Lumion 6 Professional Edition	1	
Lumion 11 Professional Edition	1	
Trimble Sketchup pro	1	

주변기기

기기분류	제조사	모델명	비고
COLOR LASER JET	Xerox	C2200	
LASER JET PRINTER	HP	CP 1525n Color	
LASER PRINTER	HP	5100LE	
COLOR LASER	Xerox	AP3375	
COLOR LASER	Lexmark	X-950D	
PLOTTER	HP	800 42"(A0 SIZE)	
FACSIMILE	SAMSUNG	CF-560R	
FACSIMILE	SAMSUNG	CF-560R	
DIGITAL CAMERA	CANON	G2	
한국통신 VDSL			
DVD / WRITER			
CD / WRITER			

회사 위치

(주)우리엔 디자인펌

본사, 설계소 : 서울특별시 강남구 봉은사로 18길 33 (역삼동 623-2) F1 | TEL : 02) 572-3168 | FAX : 02) 579-7411

연구소 : 서울특별시 강남구 봉은사로 18길 33 (역삼동 623-2) B1 | TEL : 02) 579-4167 | FAX : 02) 579-4171

홈페이지 : www.urien.co.kr | E-mail : urien@chol.com | 웹하드 : urien.webhard.co.kr

URI ENvironment Design Firm INC.